



Gemeinderatssitzung Schnelldorf

Dienstag den 21.10.2020



Themen

- Ausbau L 2222 Gailroth – A6 AS Schnelldorf
- L1066 Unfallstelle Hilpertsweiler



St 2222; Oberbauerneuerung Gailroth - A6 AS Schnelldorf

- DTV = 978 Fz/24h (SV = 81 Fz/24h)
- 3,6 km Länge (ca. 1 km Vollausbau)
3,6 km Neubau Radweg
- Kosten
 - >> Straßenbau 1,6 Mio. €
 - >> Radweg und Feldwegbau 1,2 Mio. €



St 2222; AS Schnellldorf – Gailroth - Bauamtsgrenze

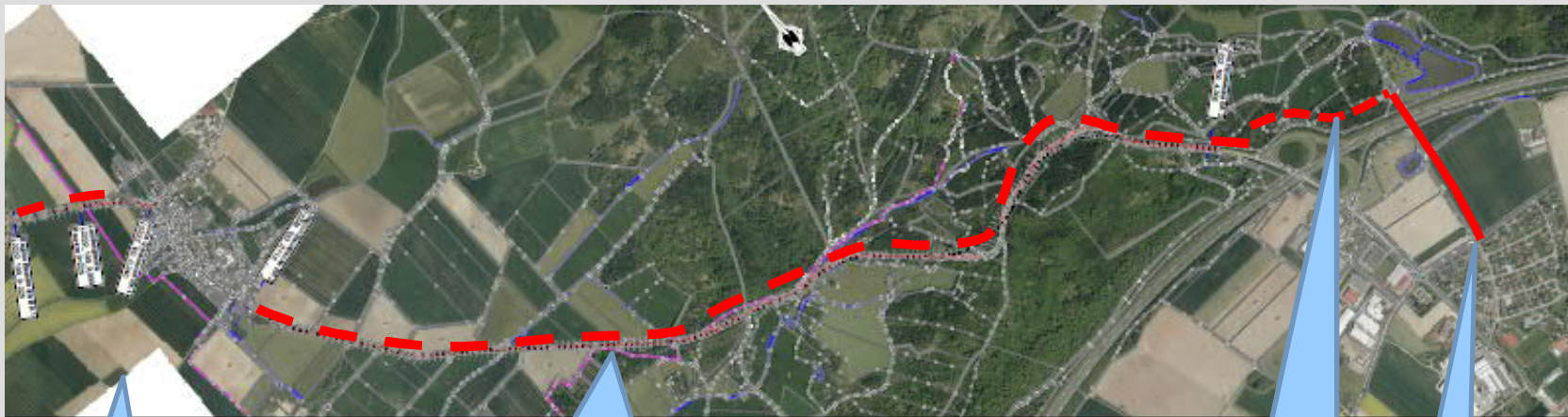

Ausbau und
Asphaltierung
bestehender
Grünweg

Neubau Radweg und
Ausbau Feldwege

Bau mit A6

Vorhandener
Weg



Anfang Vollausbau mit Kurvenabflachung





Ende Vollausbau mit Kurvenabflachung





Bereich nur Oberbauerneuerung





Bereich nur Oberbauerneuerung





Gailroth - Michelbach





Radwege in Sonderbaulast

- Übernahme der Planungs-, Bauleitungs- und Baukosten durch die Gemeinde
- Förderung nach GVFG (50 bis 60 %) des Radweges (Gründerwerbs- und Baukosten)
- Notwendige vertragliche Regelungen mit dem Freistaat
 - >> Kostenübernahmeerklärung Planungs- und Bauleitungskosten
 - >> Baulast Radweg geht mit der Abnahme an den Freistaat
 - >> Verkehrssicherungspflicht bleibt bei der Gemeinde



Nächste Schritte

- Beauftragung Planungsbüro
- Vereinbarung Freistaat - Gemeinde Schnelldorf
- Erstellung Voruntersuchung
- Klärung mit BWB über Kostentragung RW Michelbach
- 2020 SAP naturfachliche Untersuchung und Vermessung
- 2021 Erstellung Vorentwurf und Genehmigung
- 2022 Grunderwerb und Ausschreibung
- 2023 Bau und Fertigstellung bis Anfang 2024

Ergebnis der Sitzung:
Planung soll weiter geführt werden
Stufenweise Vergabe des Ingvertrages



St 1066 Unfallstelle Hilpertsweiler

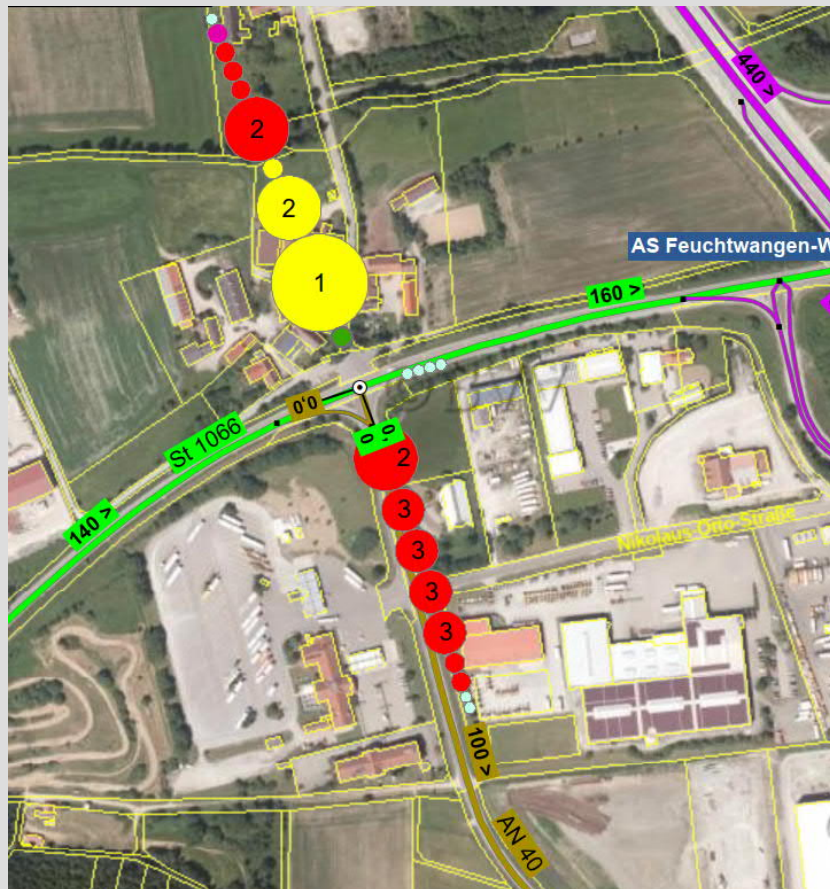

19 Unfälle in 10 Jahren

Festlegung der
Unfallkommission
>> Lichtsignalanlage



Verkehrszählung am 12.09.2019

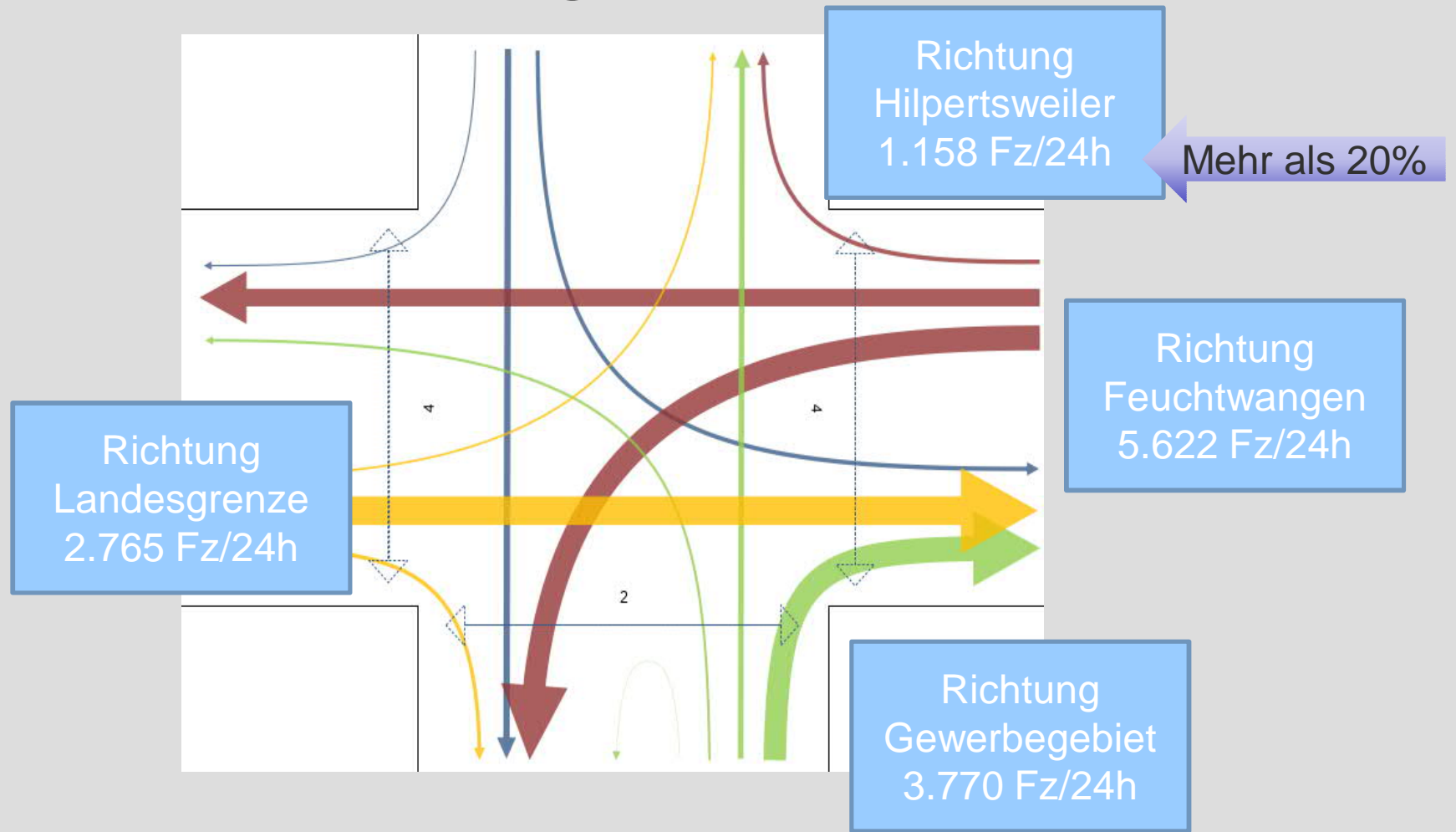



Planung

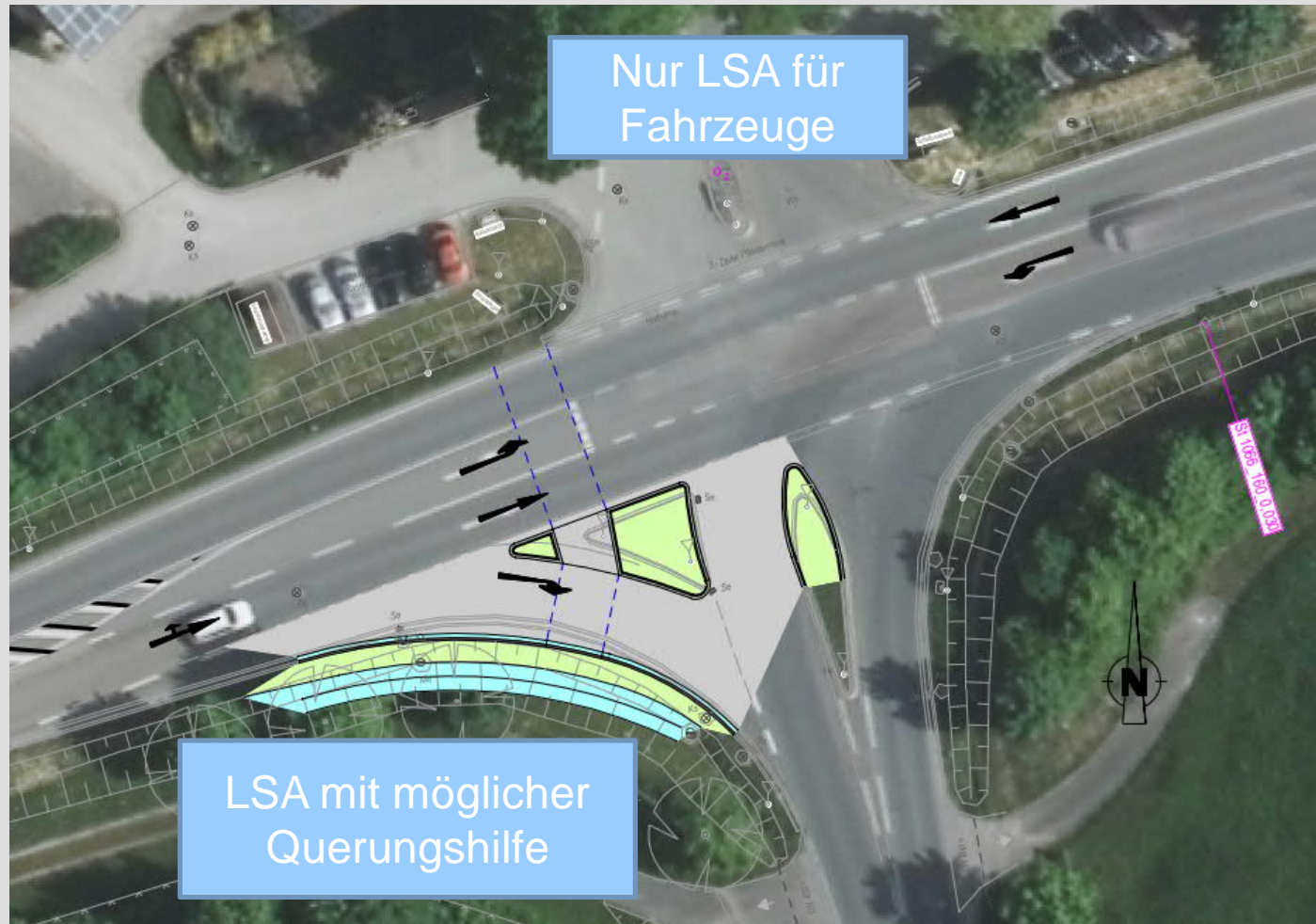



Planung späterer Ausbau

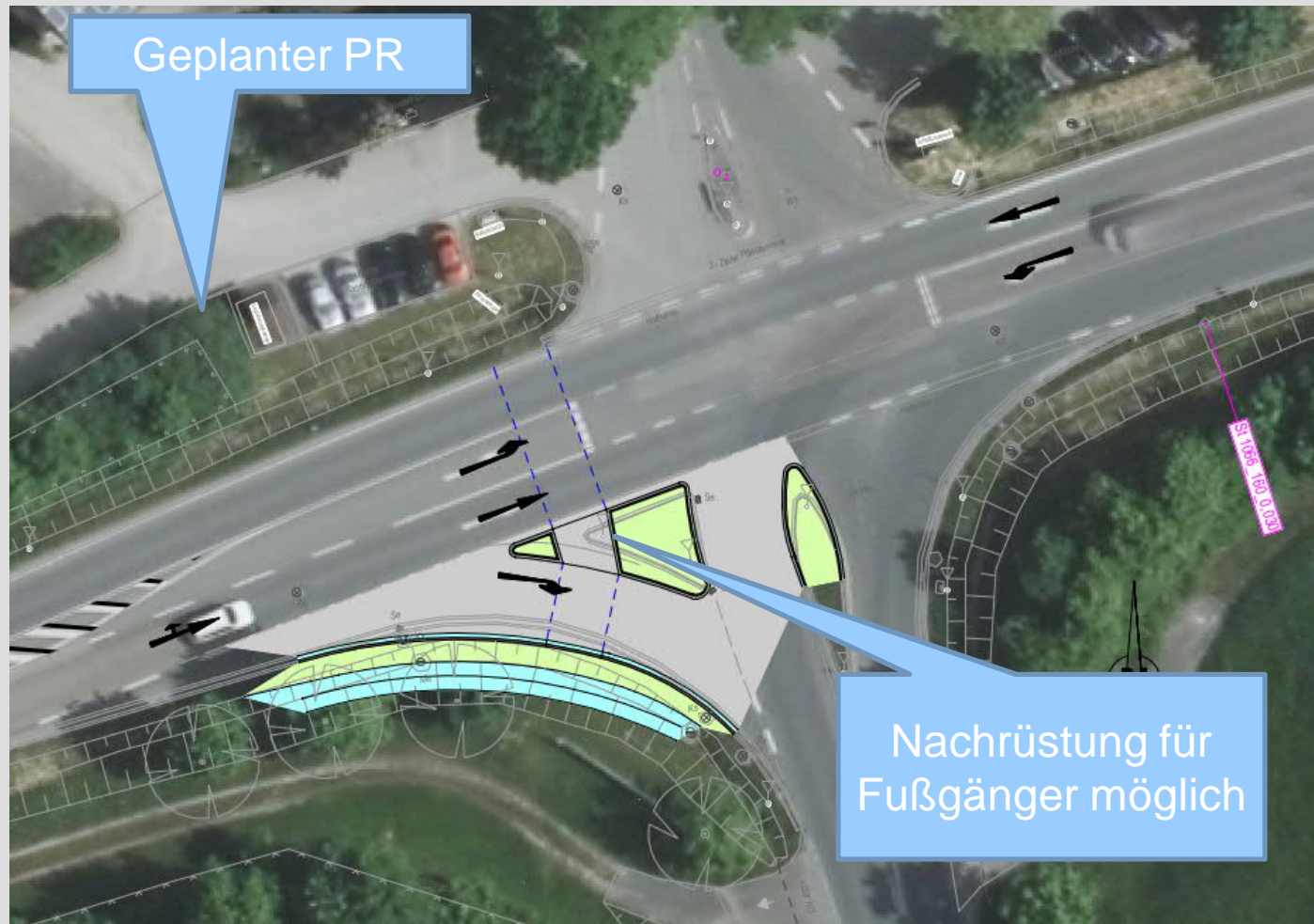



Nächste Schritte

- Kostenanteil Gemeinde bislang 50.000 €
- Zusage Herr Schmidt >> nochmalige Zählung
- Antrag Gemeinde auf Vorsorgemaßnahme bei Regierung für den Kostenanteil LSA für späteren Radweg (ca 400 TSD €)
- Dann Vereinbarung LKS, Gemeinde und Freistaat
- Bau ab Frühjahr 2021

Ergebnis der Gemeinderatssitzung:

Gemeinde wünscht Ausbau PR. Planung Gemeinde und Bau ggf. Amt
Gemeinde zählt parkende Wagen über mehrere Wochen
LSA soll in der Nacht ausgestellt werden>> Verkehrsbehörde



Förderung im Rahmen Radwegebau

