

Variante 7a - Höhengleicher Anschluss der Kreisstraße NEA 24 und Wirtschaftswegüberführung

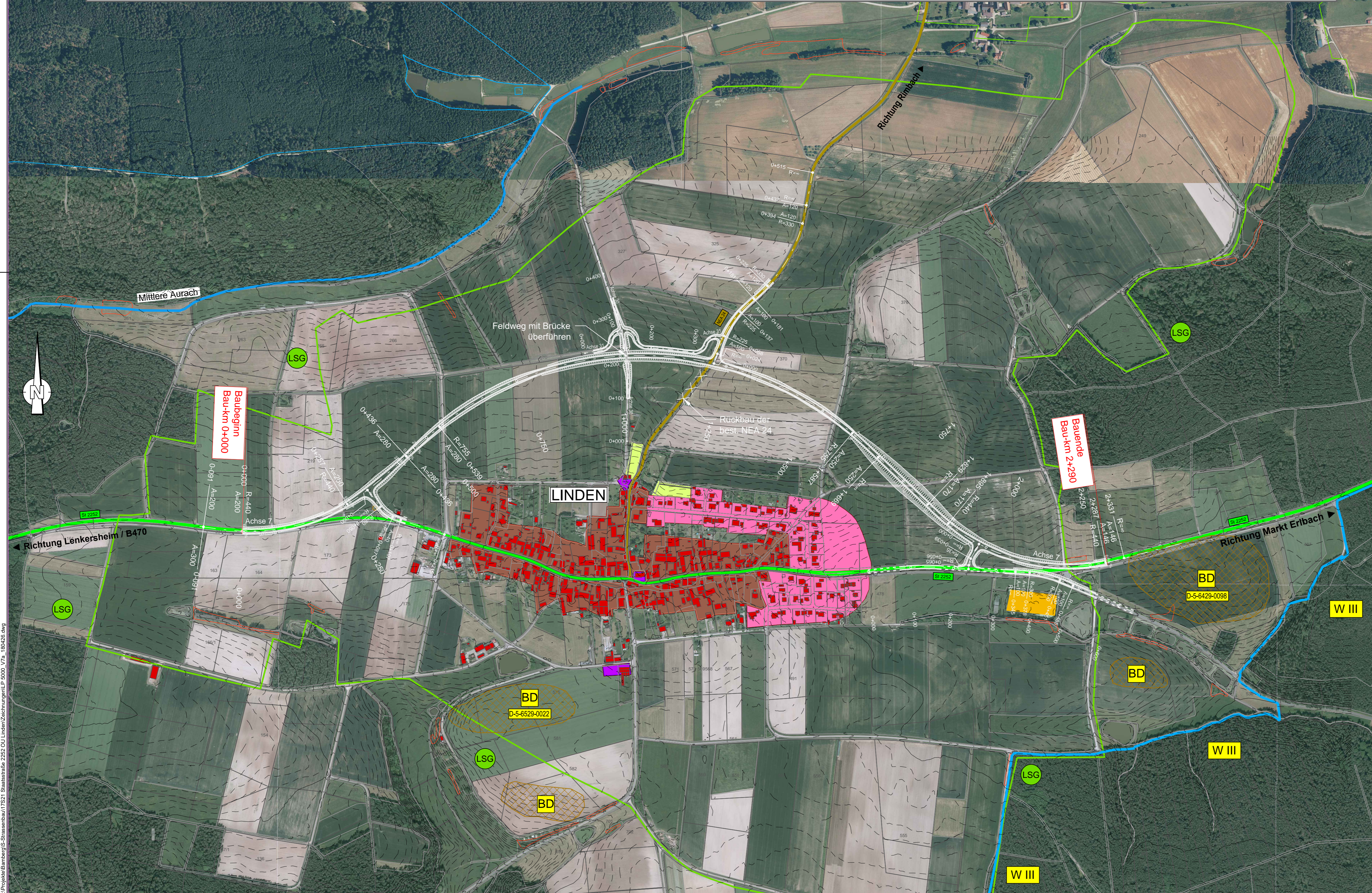

Zeichenerklärung

Planung:		Verwaltung:	
	-Dammböschung		Gemeindegrenze
	-Bankett		Straßennetz: vorhanden
	-Fahrbahn		Bundesautobahn
	-Bankett		Bundesstraße
	-Entwässerungsmulde		Staatsstraße
	-Einschnittsböschung		Kreisstraße
	Gradientenhochpunkt		
	Gradiententiefpunkt		
	2,50%		
	Querneigung		

Entwurfsbearbeitung:	Datum	Name
 WEYRAUTHER INGENIEURGESELLSCHAFT mbH 96047 BAMBERG • MARKUSSTRASSE 2 TEL.: 0951/980040 • FAX: 0951/9800444	bearbeitet	Mai 2018 SE
	gezeichnet	Mai 2018 LA
	geprüft	Mai 2018 WY

Freistaat Bayern	Datum	Name
Staatliches Bauamt Ansbach		
Würzburger Landstraße 22, 91522 Ansbach		
TEL. 0981/8905-0, FAX 0981/8905-1004,		
E-MAIL: poststelle@stbaan.bayern.de		

Nr.	Art der Änderung	Datum	Zeichen

VORUNTERSUCHUNG

Straßenbauverwaltung Staatliches Bauamt Ansbach	Unterlage / Blatt-Nr.: 5/8
St2252_200_2,230 bis St2252_220_1,130	LAGEPLAN
Straße / Abschn.-Nr. / Station	Variante 7a
PROJIS-Nr.:	Bau-km 0+000 - 2+290
	Maßstab: 1:5000

St 2252 "Bad Windsheim - Markt Erbach"
Ortsumgehung Linden
Bau-km 0+000 - 2+290

Aufgestellt: Staatliches Bauamt Ansbach	
Ansbach, den	Schmidt, Ltd. Baudirektor

STAND:02.05.2018

X:\Projekte\Bamberg\St-Strassenbau\17521 Staatsstraße 2252 OU Linden\Zeichnungen\1_P_5000_V7a_180426.dwg