

Variante 7b - Anschluss der Kreisstraße NEA 24 mit einem Kreisverkehr

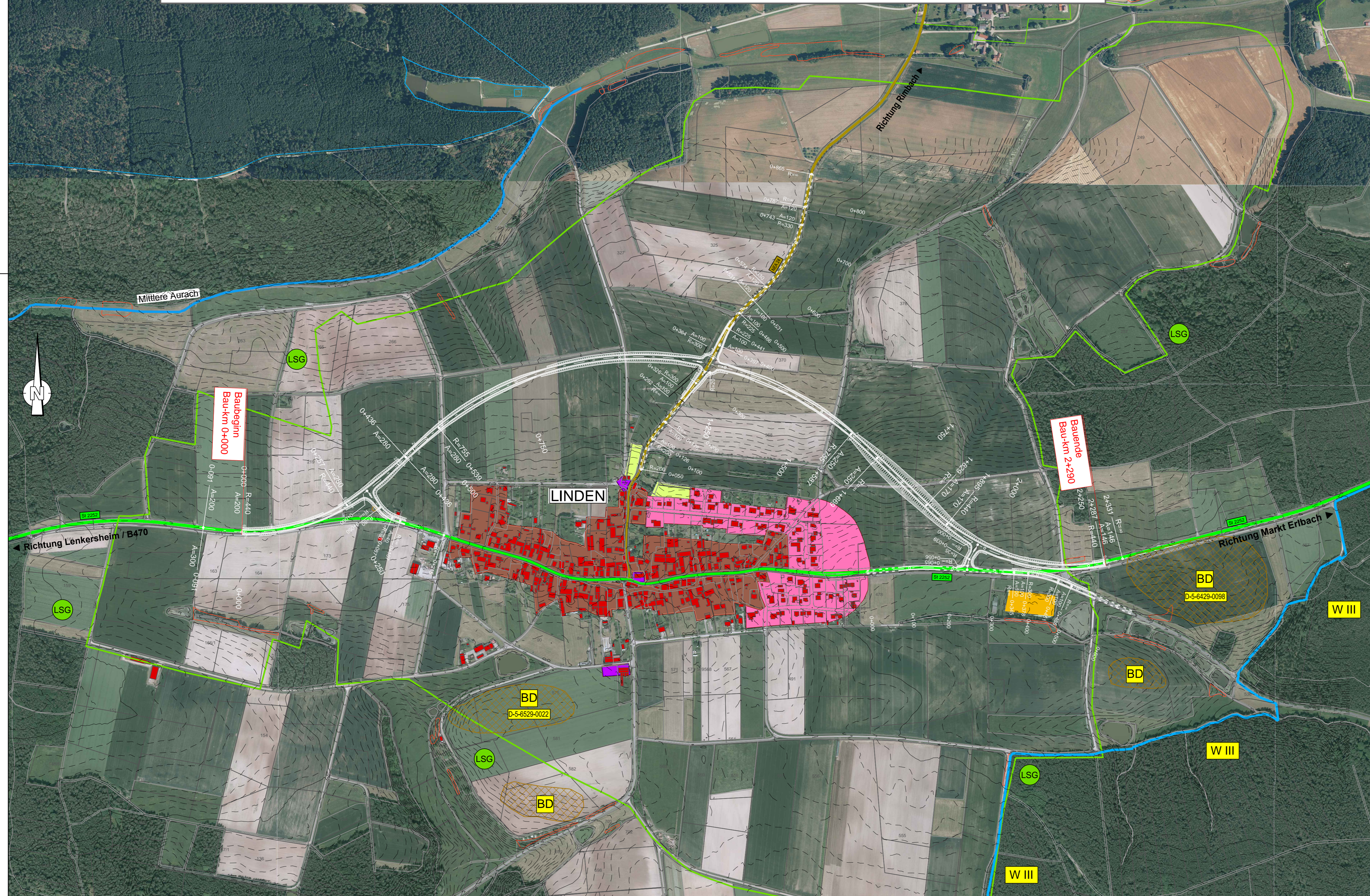

Zeichenerklärung

- Planung:
- Dammböschung
 - Bankett
 - Fahrbahn
 - Bankett
 - Entwässerungsmulde
 - Einschnittsböschung
- Verwaltung:
- Gemeindegrenze
- Schutzgebiete
Natur, Landschaft, Wasser:
- FFH-Gebiet
 - Landschaftsschutzgebiet
 - gesetzlich geschütztes Biotop
 - Wasserschutzzone III
 - Bodendenkmal
- Straßennetz:
vorhanden
- A 70 Bundesautobahn
 - B 22 Bundesstraße
 - St 2194 Staatsstraße
 - FO 39 Kreisstraße
- Gradienten:
- Gradientenhochpunkt
 - Gradiententiefpunkt
 - 2,50‰ Querneigung

Entwurfsbearbeitung:	Datum	Name
 WEYRAUTHER INGENIEURGESELLSCHAFT mbH 96047 BAMBERG · MARKUSSTRASSE 2 TEL.: 0951/980040 · FAX: 0951/9800444	bearbeitet	April 2018 SE
	gezeichnet	April 2018 LA
	geprüft	April 2018 WY

Freistaat Bayern Staatliches Bauamt Ansbach Würzburger Landstraße 22, 91522 Ansbach TEL. 0981/8905-0, FAX 0981/8905-1004, E-MAIL: poststelle@stbaan.bayern.de	Datum	Name
	bearbeitet	
	gezeichnet	
	geprüft	

VORABZUG
der Änderung

Nr.	Datum	Zeichen

VORUNTERSUCHUNG

Straßenbauverwaltung Staatliches Bauamt Ansbach	Unterlage / Blatt-Nr.: 5/9
St 2252_200_2,230 bis St 2252_220_1,130	LAGEPLAN
Straße / Abschn.-Nr. / Station	Variante 7b
PROJIS-Nr.:	Bau-km 0+000 - 2+290
	Maßstab: 1:5000

St 2252 "Bad Windsheim - Markt Erbach"
Ortsumgebung Linden
Bau-km 0+000 - 2+290

Aufgestellt: Staatliches Bauamt Ansbach	
Ansbach, den	Schmidt, Ltd. Baudirektor

STAND: 26.04.2018