

Zeichenerklärung

Planung:

- Bankett
- Fahrbahn
- Bankett

Verwaltung:

- Gemeindegrenze

**Schutzgebiete
Natur, Landschaft, Wasser:**

- FFH-Gebiet
- Landschaftsschutzgebiet
- gesetzlich geschütztes Biotop
- Wasserschutzzone III
- Bodendenkmal

**Sträßennetz:
vorhanden**

- A 70 Bundesautobahn
- B 22 Bundesstraße
- St 2190 Staatsstraße
- FO 99 Kreisstraße

Planungssymbole:

- Gradientenhochpunkt
- Gradiententiefpunkt
- 2,50‰ Querneigung

Entwurfsbearbeitung:		
bearbeitet	Datum	Name
gezeichnet	Nov. 2017	SE
geprüft	Nov. 2017	LA
		WY

Freistaat Bayern Staatliches Bauamt Ansbach Würzburger Landstraße 22, 91522 Ansbach TEL. 0981/8905-0, FAX 0981/8905-1004, E-MAIL: poststelle@stbaan.bayern.de		
bearbeitet	Datum	Name
gezeichnet		
geprüft		

Nr.	Art der Änderung	Datum	Zeichen

VORUNTERSUCHUNG

Straßenbauverwaltung Staatliches Bauamt Ansbach Staatsstraße 2252 Abschnitt 200 Station 2,230 bis Abschnitt 220 Station 1,130 PROJIS-Nr.:	Unterlage / Blatt-Nr.: 5/1 LAGEPLAN Übersicht Variante 1 bis 6 Maßstab: 1:5000
---	--

St 2252 "Neuherberg - Markt Erlbach" Ortsumgebung Linden

Aufgestellt: Staatliches Bauamt Ansbach _____, Baudirektor Ansbach, den	
--	--

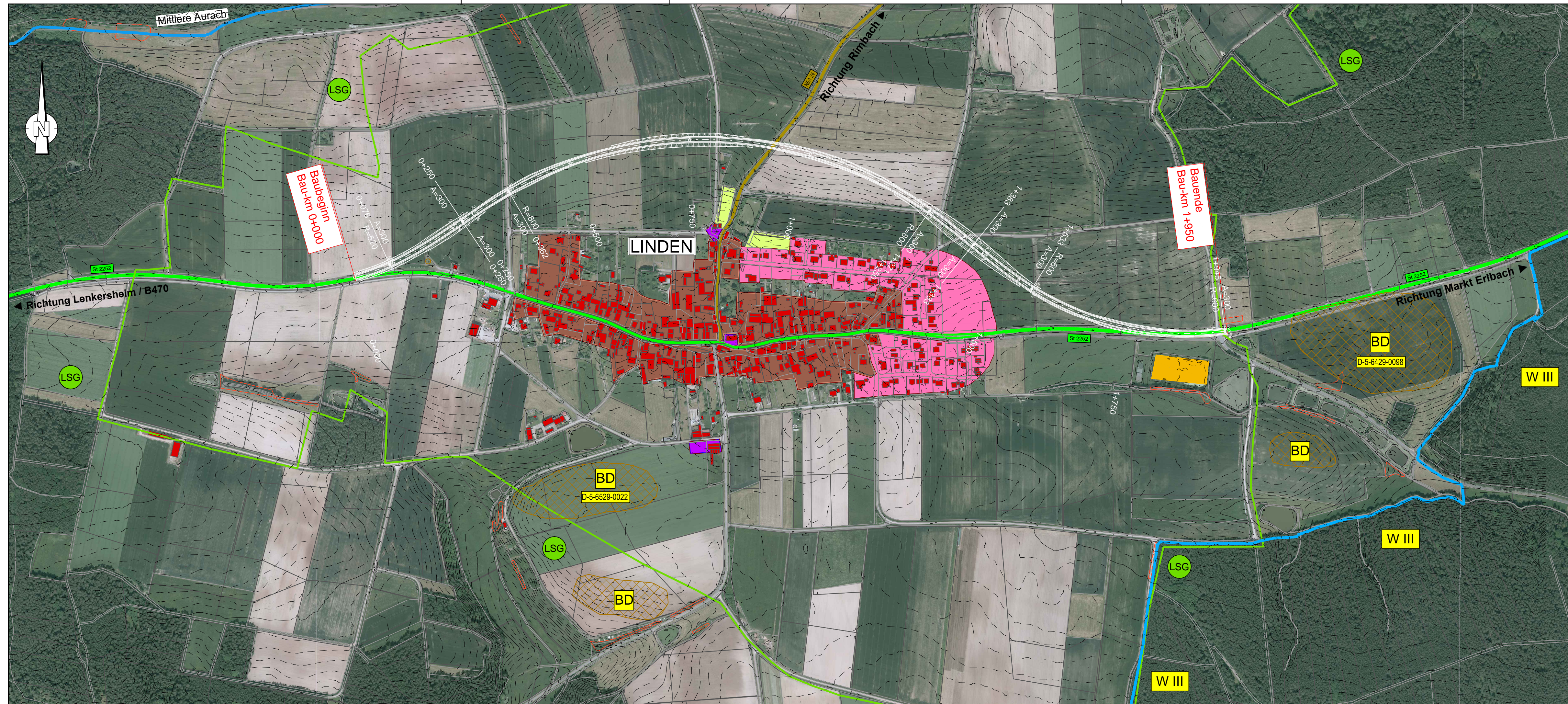

Zeichenerklärung

- Planung:**
- Dammböschung
 - Bankett
 - Fahrbahn
 - Bankett
 - Entwässerungsmulde
 - Einschnittsböschung
- Verwaltung:**
- Gemeindegrenze
- Schutzgebiete**
Natur, Landschaft, Wasser:
- FFH-Gebiet
 - Landschaftsschutzgebiet
 - gesetzlich geschütztes Biotop
 - Wasserschutzzone III
 - Bodendenkmal
- Sträßennetz:**
vorhanden
- Bundesautobahn
 - Bundesstraße
 - Staatsstraße
 - Kreisstraße
- Planungssymbole:**
- Gradientenhochpunkt
 - Gradiententiefpunkt
 - Querneigung

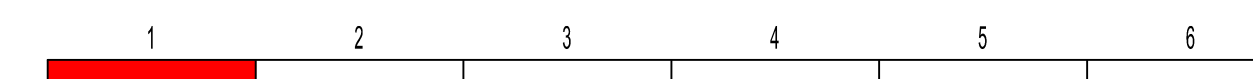

Entwurfsbearbeitung:		
bearbeitet	Datum	Name
gezeichnet	Okt. 2017	SE
geprüft	Okt. 2017	LA
		WY

Freistaat Bayern Staatliches Bauamt Ansbach Würzburger Landstraße 22, 91522 Ansbach TEL. 0981/8905-0, FAX 0981/8905-1004, E-MAIL: poststelle@stbaan.bayern.de		
bearbeitet	Datum	Name
gezeichnet		
geprüft		

Nr.	Art der Änderung	Datum	Zeichen

VORUNTERSUCHUNG

Straßenbauverwaltung Staatliches Bauamt Ansbach	Unterlage / Blatt-Nr.: 5/2
Staatsstraße 2252 Abschnitt 200 Station 2,230 bis Abschnitt 220 Station 1,130	LAGEPLAN Variante 1 Bau-km 0+000 - 1+950
PROJIS-Nr.:	Maßstab: 1:5000

St 2252 "Neuherberg - Markt Erlbach"
Ortsumgebung Linden
Bau-km 0+000 - 1+950

Aufgestellt: Staatliches Bauamt Ansbach	
_____, Baudirektor Ansbach, den	

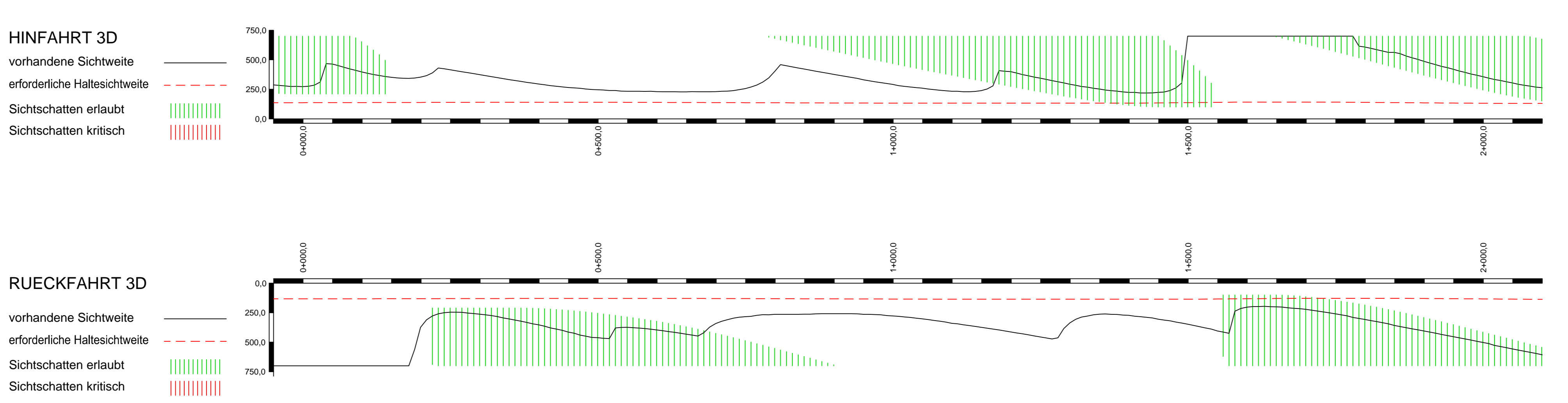
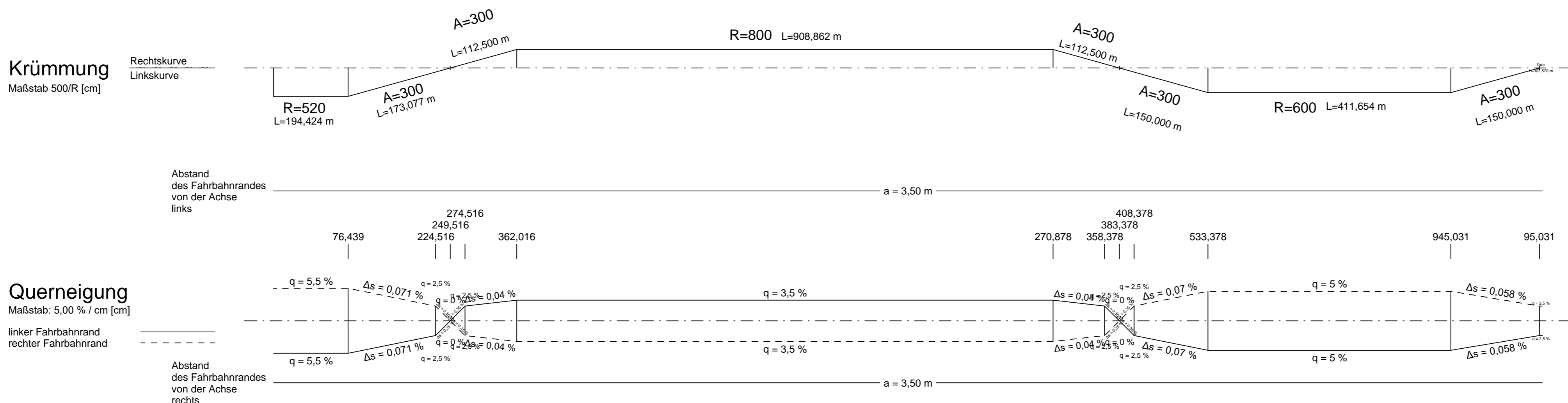
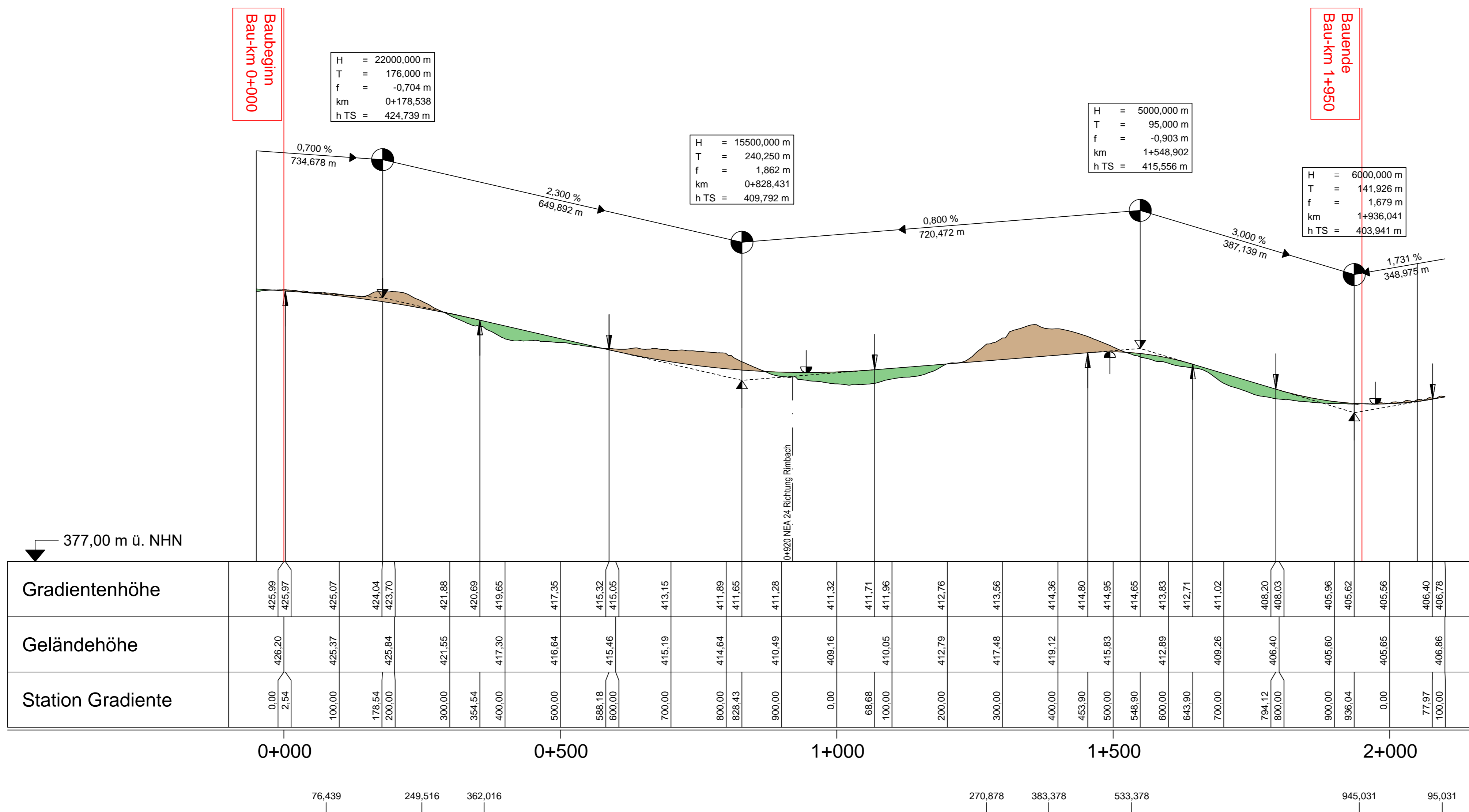

Zeichenerklärung

Gradientenhochpunkt
 Gradiententiefpunkt
 Ausrundungsbeginn Kuppe / Ausrundungsende Wanne
 Damm
 Einschnitt
 Rohrleitung links
 Rohrleitung rechts
 Rohrleitung mitte
 Neigungsbruchpunkt mit Angabe von: Ausrundungshalbmesser, Tangentiallänge, Stichhöhe, Bau-km, Höhe Tangentschnittpunkt
 Schacht links, Schacht mitte, Schacht rechts

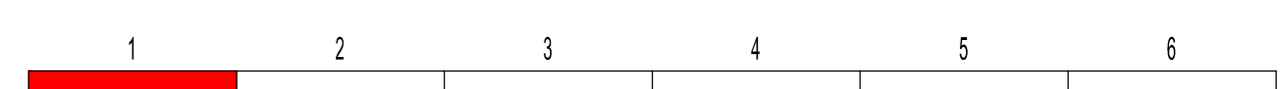

Entwurfsbearbeitung:

	bearbeitet	Datum	Name
	gezeichnet	Okt. 2017	SE
	geprüft	Okt. 2017	LA

WEYRAUTHER
 INGENIEURGESELLSCHAFT mbH
 96047 BAMBERG · MARKUSSTRASSE 2
 TEL.: 0951/980040 · FAX: 0951/9800444

Freistaat Bayern

	bearbeitet	Datum	Name
	gezeichnet		
	geprüft		

Staatliches Bauamt Ansbach
 Würzburger Landstraße 22, 91522 Ansbach
 TEL. 0981/8905-0, FAX 0981/8905-1004,
 E-MAIL: poststelle@stbaan.bayern.de

Nr.	Art der Änderung	Datum	Zeichen

VORUNTERSUCHUNG

Straßenbauverwaltung Staatliches Bauamt Ansbach Staatsstraße 2252 Abschnitt 200 Station 2,230 bis Abschnitt 220 Station 1,130 PROJIS-Nr.:	Unterlage / Blatt-Nr.: 6/1 HÖHENPLAN Variante 1 Bau-km 0+000 - 1+950 Maßstab: 1:5000/500
---	---

St 2252 "Neuherberg - Markt Erlbach"
Ortsumgehung Linden
Bau-km 0+000 - 1+950

Aufgestellt:
 Staatliches Bauamt Ansbach
 _____, Baudirektor
 Ansbach, den _____

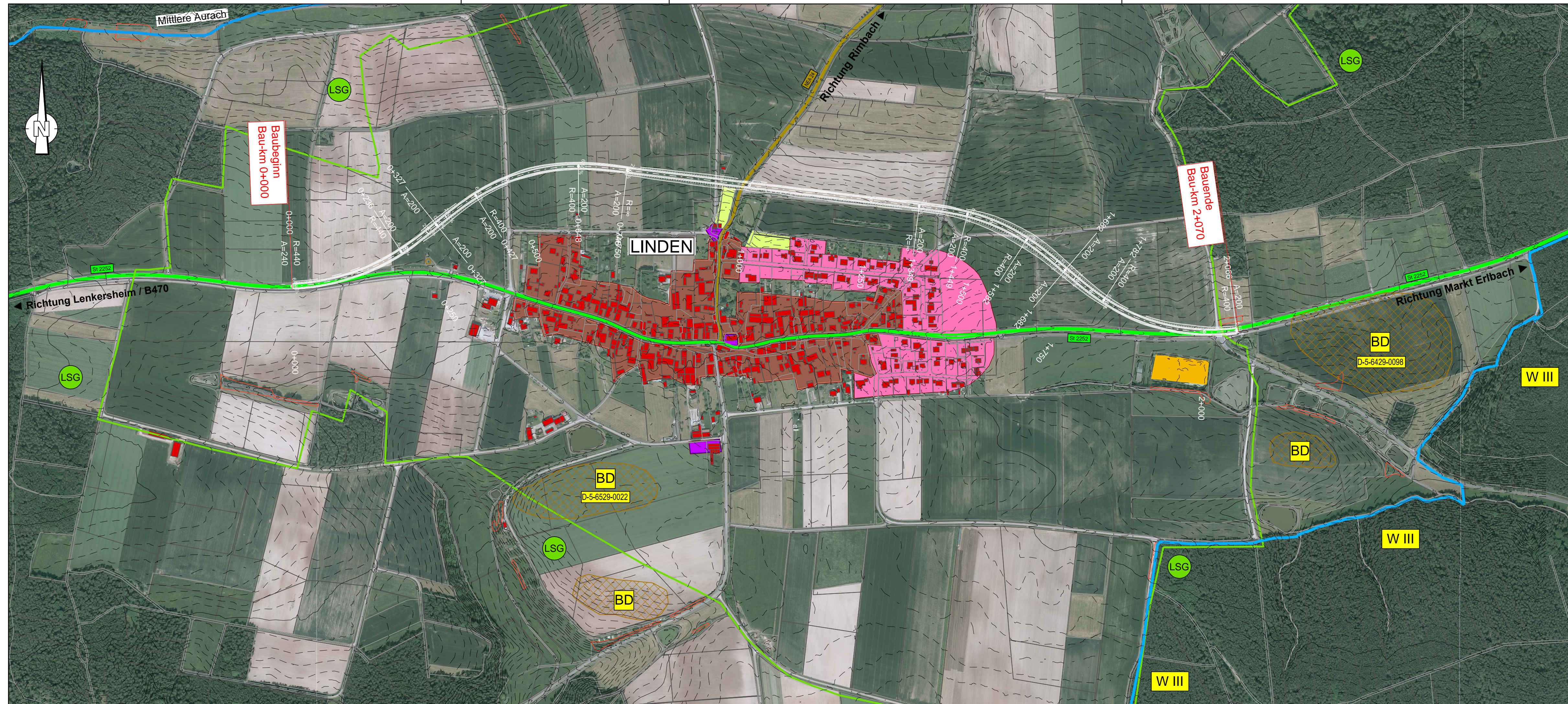

Zeichenerklärung

Planung:

	-Dammböschung
	-Bankett
	-Fahrbahn
	-Bankett
	-Entwässerungsmulde
	-Einschnittsböschung

	Gradientenhochpunkt
	Gradiententiefpunkt
	Querneigung

Verwaltung:

Gemeindegrenze

Schutzgebiete

Natur, Landschaft, Wasser:

	FFH-Gebiet
	Landschaftsschutzgebiet
	gesetzlich geschütztes Biotop
	Wasserschutzzone III
	Bodendenkmal

Straßennetz:

vorhanden

	A 70 Bundesautobahn
	B 22 Bundesstraße
	St 2190 Staatsstraße
	FO 39 Kreisstraße



Entwurfsbearbeitung:		
	WEYRAUTHER INGENIEURGESELLSCHAFT mbH 96047 BAMBERG • MARKUSSTRASSE 2 TEL.: 0951/980040 • FAX: 0951/9800444	
bearbeitet	Okt. 2017	SE
gezeichnet	Okt. 2017	LA
geprüft	Okt. 2017	WY

Freistaat Bayern Staatliches Bauamt Ansbach Würzburger Landstraße 22, 91522 Ansbach TEL. 0981/8905-0, FAX 0981/8905-1004, E-MAIL: poststelle@stbaan.bayern.de		
bearbeitet		
gezeichnet		
geprüft		

Nr.	Art der Änderung	Datum	Zeichen

VORUNTERSUCHUNG

Straßenbauverwaltung Staatliches Bauamt Ansbach	Unterlage / Blatt-Nr.: 5/4
Staatsstraße 2252 Abschnitt 200 Station 2,230 bis Abschnitt 220 Station 1,130	LAGEPLAN Variante 3 Bau-km 0+000 - 2+070
PROJIS-Nr.:	Maßstab: 1:5000

St 2252 "Neuherberg - Markt Erlbach"
Ortsumgebung Linden
Bau-km 0+000 - 2+070

Aufgestellt: Staatliches Bauamt Ansbach	
_____, Baudirektor Ansbach, den	

Baubeginn
Bau-km 0+000

Bauende
Bau-km 2+070

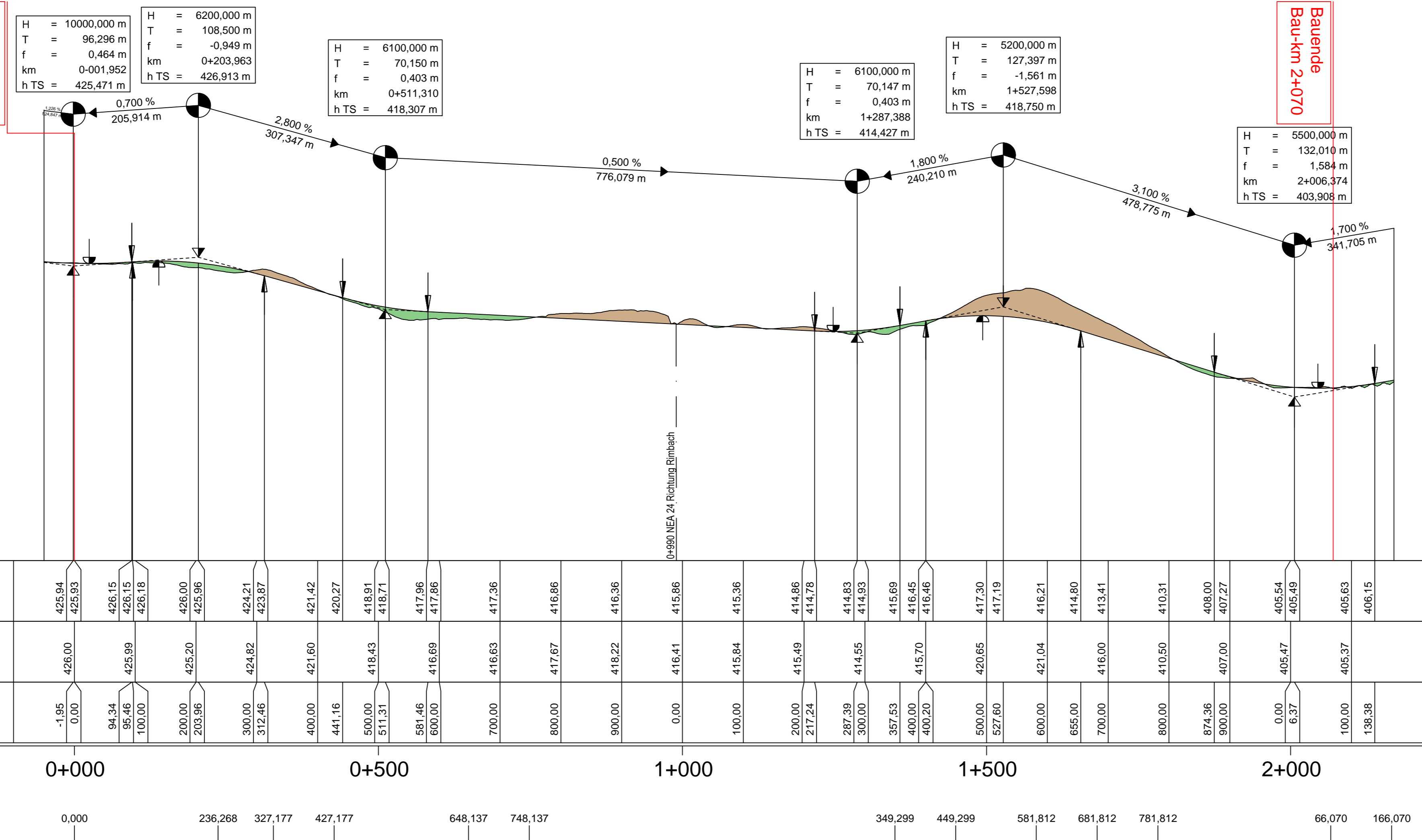

Krümmung
Maßstab 500/R [cm]

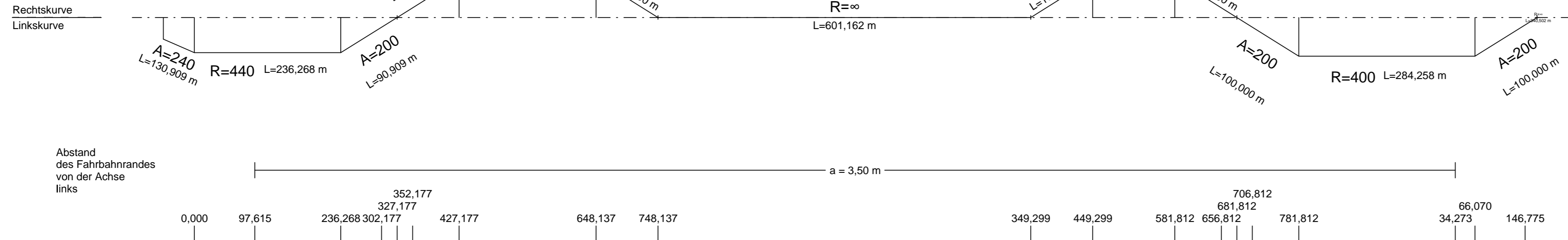

Querneigung
Maßstab: 5,00 % / cm [cm]

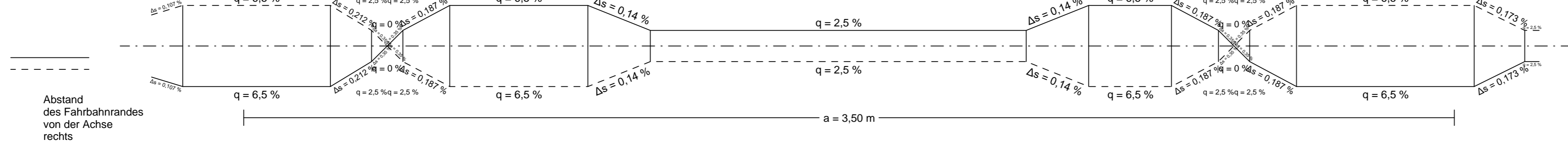

HINFAHRT 3D

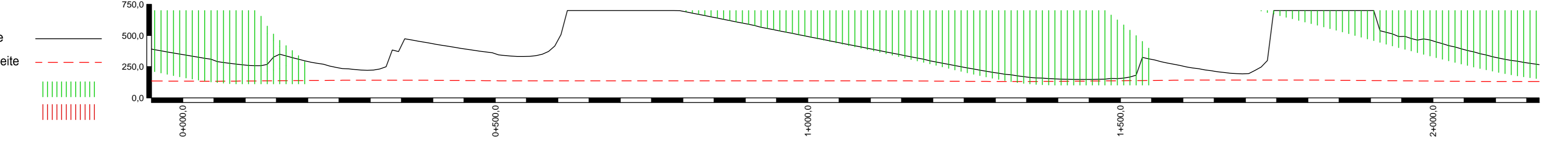

RUECKFAHRT 3D

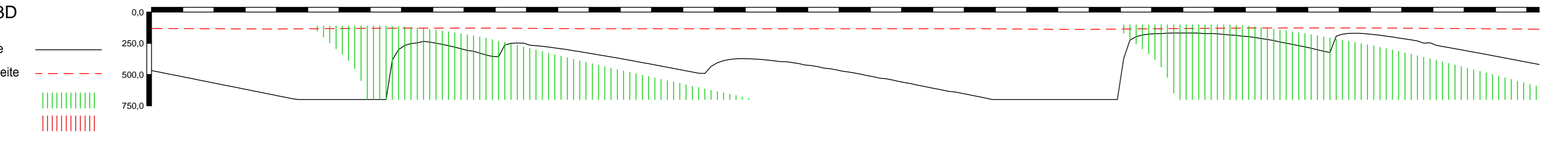

Zeichenerklärung

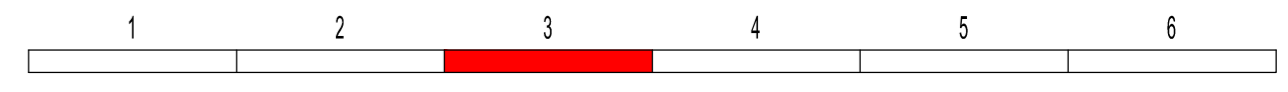
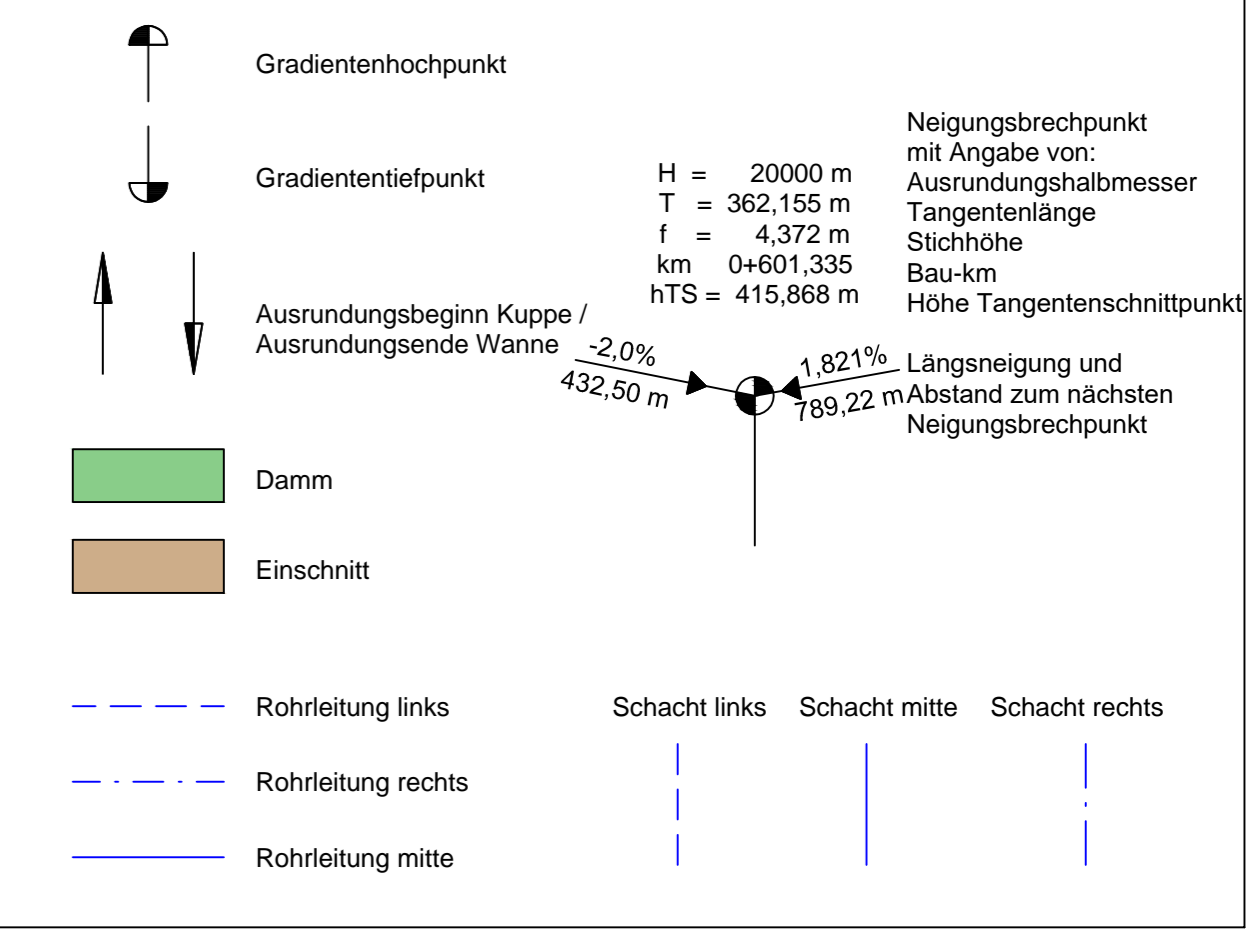

Entwurfsbearbeitung:	bearbeitet	Datum	Name
 WEYRAUTHER INGENIEURGESELLSCHAFT mbH 96047 BAMBERG · MARKUSSTRASSE 2 TEL.: 0951/980040 · FAX: 0951/9800444	gezeichnet	Oktober 2017	SE
	geprüft	Oktober 2017	LA

Freistaat Bayern Staatliches Bauamt Ansbach Würzburger Landstraße 22, 91522 Ansbach TEL. 0981/8905-0, FAX 0981/8905-1004, E-MAIL: poststelle@stbaan.bayern.de		bearbeitet	Datum	Name
gezeichnet				
geprüft				

Nr.	Art der Änderung	Datum	Zeichen

VORUNTERSUCHUNG

Straßenbauverwaltung Staatliches Bauamt Ansbach Staatsstraße 2252 Abschnitt 200 Station 2,230 bis Abschnitt 220 Station 1,130 PROJIS-Nr.:	Unterlage / Blatt-Nr.: 6/3 HÖHENPLAN Variante 3 Bau-km 0+000 - 2+070 Maßstab: 1:5000/500
---	---

St 2252 "Neuherberg - Markt Erlbach" Ortsumgehung Linden Bau-km 0+000 - 2+070	
Aufgestellt: Staatliches Bauamt Ansbach	Baudirektor Ansbach, den

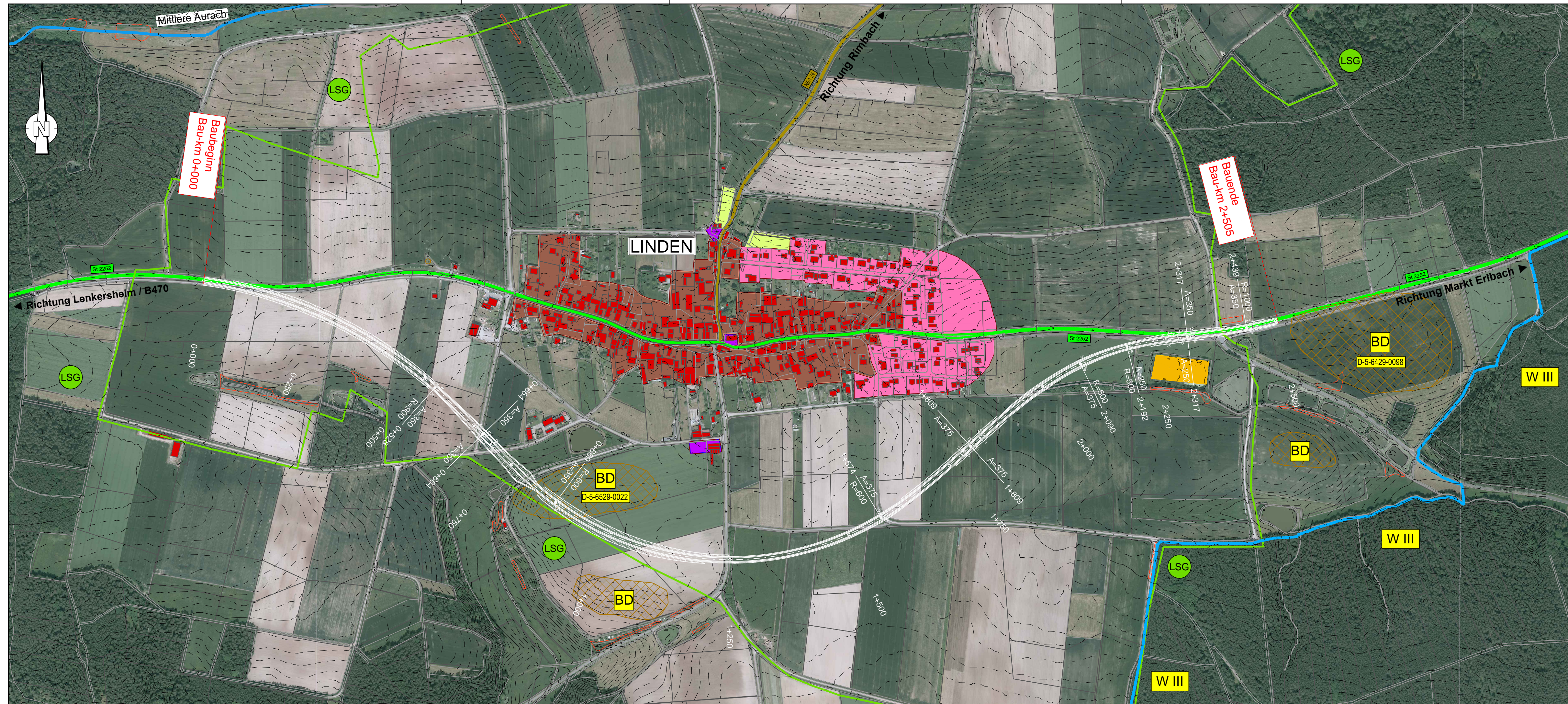

Zeichenerklärung

Planung:

	-Dammböschung
	-Bankett
	-Fahrbahn
	-Bankett
	-Entwässerungsmulde
	-Einschnittsböschung

	Gradientenhochpunkt
	Gradiententiefpunkt
	Querneigung

Verwaltung:

Gemeindegrenze

Schutzgebiete

Natur, Landschaft, Wasser:

	FFH-Gebiet
	Landschaftsschutzgebiet
	gesetzlich geschütztes Biotop
	Wasserschutzzone III
	Bodendenkmal

Straßennetz:

vorhanden

	A 70 Bundesautobahn
	B 22 Bundesstraße
	St 2190 Staatsstraße
	FO 39 Kreisstraße

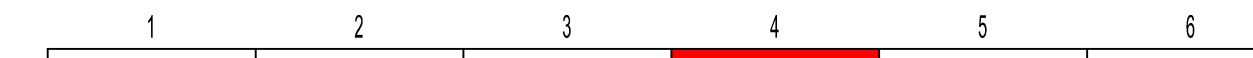

Entwurfsbearbeitung:		
	Datum	Name
bearbeitet	Okt. 2017	SE
gezeichnet	Okt. 2017	LA
geprüft	Okt. 2017	WY

Freistaat Bayern Staatliches Bauamt Ansbach Würzburger Landstraße 22, 91522 Ansbach TEL. 0981/8905-0, FAX 0981/8905-1004, E-MAIL: poststelle@stbaan.bayern.de		
	Datum	Name
bearbeitet		
gezeichnet		
geprüft		

Nr.	Art der Änderung	Datum	Zeichen

VORUNTERSUCHUNG

Straßenbauverwaltung Staatliches Bauamt Ansbach		Unterlage / Blatt-Nr.: 5/5
Staatsstraße 2252 Abschnitt 200 Station 2,230 bis Abschnitt 220 Station 1,130		LAGEPLAN Variante 4 Bau-km 0+000 - 2+505
PROJIS-Nr.:		Maßstab: 1:5000

St 2252 "Neuherberg - Markt Erlbach"
Ortsumgebung Linden
Bau-km 0+000 - 2+505

Aufgestellt: Staatliches Bauamt Ansbach	
_____, Baudirektor Ansbach, den	

Baubeginn
Bau-km 0+000

Bauende
Bau-km 2+505

H = 15000,000 m
T = 232,500 m
f = 1,802 m
km 1+066,857
h TS = 410,596 m

H = 10000,000 m
T = 180,000 m
f = -1,620 m
km 1+517,017
h TS = 417,348 m

H = 15000,000 m
T = 105,000 m
f = 0,368 m
km 1+969,706
h TS = 407,842 m

H = 7000,000 m
T = 77,000 m
f = 0,423 m
km 2+399,476
h TS = 404,833 m

377,00 m ü. NHN

Station	0+000	0+100	0+200	0+300	0+400	0+500	0+600	0+700	0+800	0+854,36	0+900	1+000	1+100	1+200	1+300	1+400	1+500	1+600	1+700	1+800	1+900	2+000	2+100	2+200	2+300	2+400	2+500													
Gradientenhöhe	429,27	427,67	426,07	424,47	422,87	421,27	419,67	418,07	416,47	414,87	414,32	413,41	412,58	412,40	412,42	412,92	414,08	414,09	414,65	415,39	415,76	415,73	415,13	413,57	413,51	411,41	410,05	409,35	408,21	407,82	407,11	406,93	406,23	405,53	405,37	405,26	405,26	405,99	405,34	407,84
Geländehöhe	428,59	427,73	426,24	425,53	423,55	422,05	419,82	416,32	412,40	410,70	414,32	413,41	415,40	414,48	413,15	413,52	414,09	414,65	414,95	415,39	415,76	415,73	415,13	413,57	413,51	411,68	410,05	409,34	408,21	407,11	406,93	406,66	405,81	405,37	405,26	405,26	405,99	405,34	407,84	
Station Gradiente	-100,00	0,00	100,00	200,00	300,00	400,00	500,00	600,00	700,00	800,00	854,36	900,00	0,00	66,86	100,00	200,00	299,36	300,00	337,02	400,00	500,00	517,02	600,00	697,02	700,00	800,00	864,71	900,00	969,71	0,00	74,71	100,00	200,00	300,00	322,48	399,48	400,00	476,48	500,00	600,00

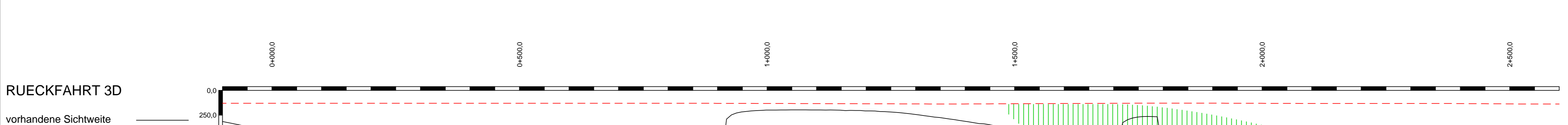
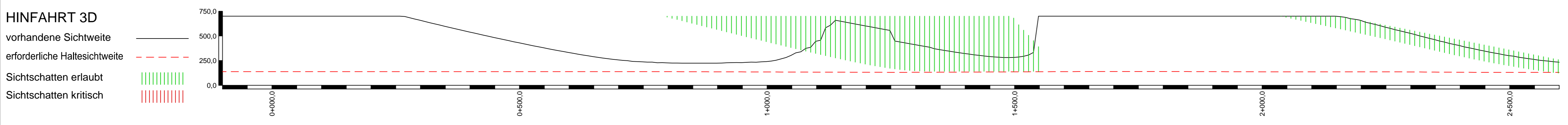
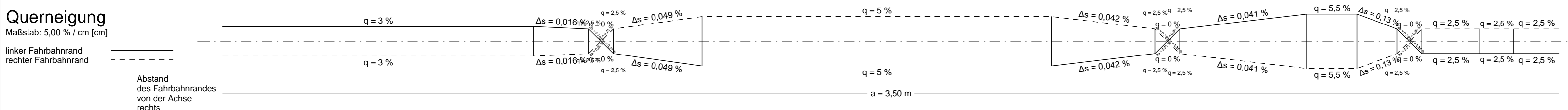
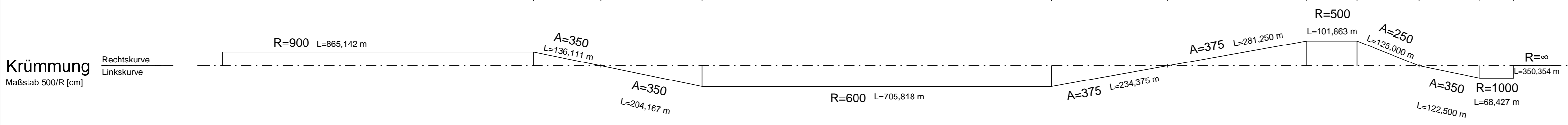
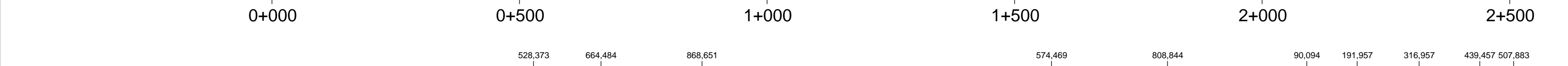

Zeichenerklärung

- Gradientenhochpunkt
- Gradiententiefpunkt
- Ausrundungsbeginn Kuppe / Ausrundungsende Wanne
- Damm
- Einschnitt
- Rohrleitung links
- Rohrleitung rechts
- Rohrleitung mitte
- Schacht links
- Schacht mitte
- Schacht rechts
- Neigungsbruchpunkt mit Angabe von: Ausrundungshalbmesser, Tangentiallänge, Stichhöhe, Bau-km, Höhe Tangentschnittpunkt
- Längsneigung und Abstand zum nächsten Neigungsbruchpunkt

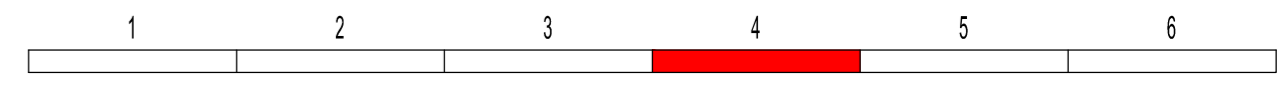

Entwurfsbearbeitung:	bearbeitet	Datum	Name
	gezeichnet	Okt. 2017	SE
	geprüft	Okt. 2017	LA
		Okt. 2017	WY

WEYRAUTHER
INGENIEURGESELLSCHAFT mbH
96047 BAMBERG · MARKUSSTRASSE 2
TEL.: 0951/980040 · FAX: 0951/9800444

Freistaat Bayern Staatliches Bauamt Ansbach Würzburger Landstraße 22, 91522 Ansbach TEL. 0981/8905-0, FAX 0981/8905-1004, E-MAIL: poststelle@stbaan.bayern.de		bearbeitet	Datum	Name
		gezeichnet		
		geprüft		

Nr.	Art der Änderung	Datum	Zeichen

VORUNTERSUCHUNG

Straßenbauverwaltung Staatliches Bauamt Ansbach Staatsstraße 2252 Abschnitt 200 Station 2,230 bis Abschnitt 220 Station 1,130 PROJIS-Nr.:	Unterlage / Blatt-Nr.: 6/4 HÖHENPLAN Variante 4 Bau-km 0+000 - 2+505 Maßstab: 1:5000/500
---	---

St 2252 "Neuherberg - Markt Erlbach" Ortsumgehung Linden Bau-km 0+000 - 2+505	
Aufgestellt: Staatliches Bauamt Ansbach	_____ Baudirektor Ansbach, den

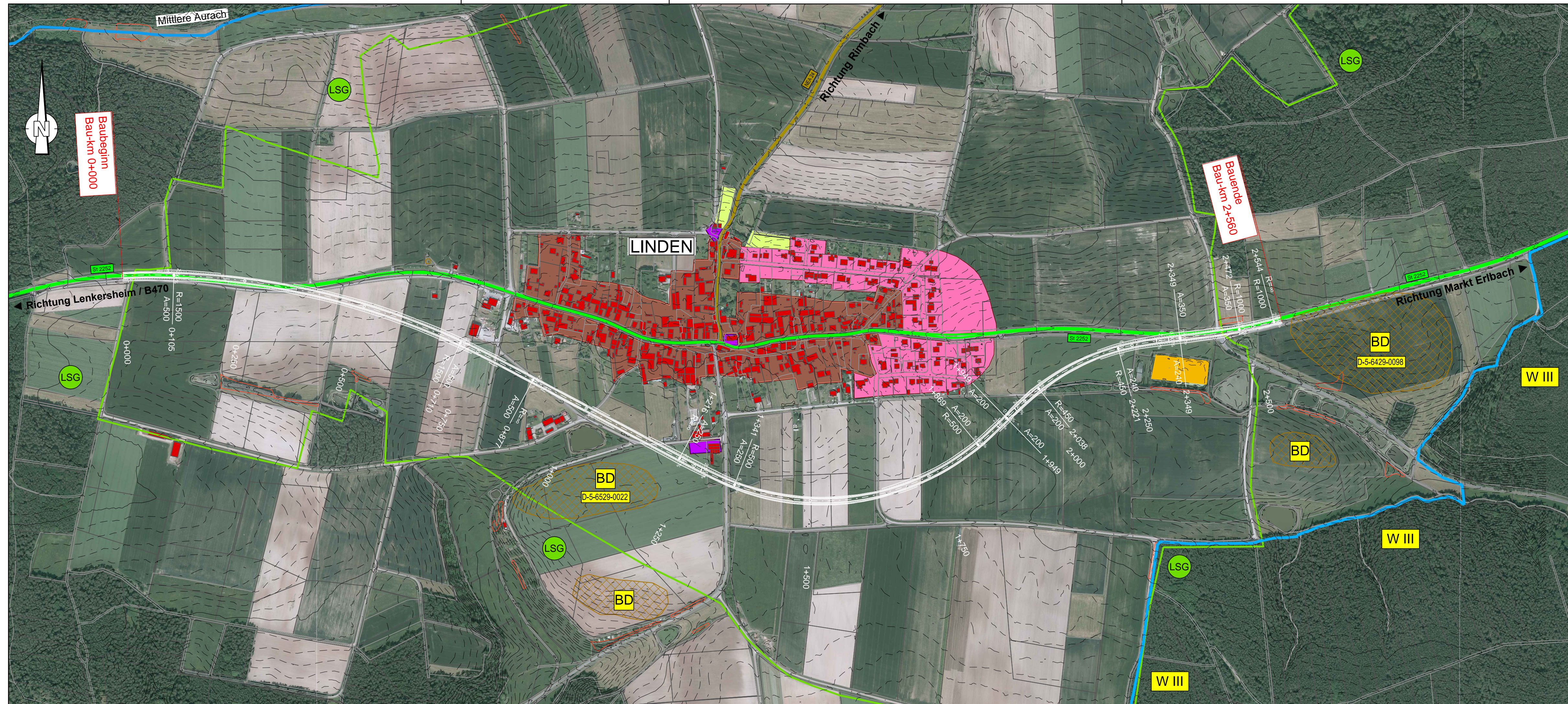

Zeichenerklärung

Planung:

	-Dammböschung		Gradientenhochpunkt
	-Bankett		Gradiententiefpunkt
	-Fahrbahn		Querneigung
	-Bankett		
	-Entwässerungsmulde		
	-Einschnittsböschung		

Verwaltung:

Gemeindegrenze

Schutzgebiete
Natur, Landschaft, Wasser:

	FFH-Gebiet	Straßennetz:	
	Landschaftsschutzgebiet	vorhanden	
	gesetzlich geschütztes Biotop		Bundesautobahn
	Wasserschutzzone III		Bundesstraße
	Bodendenkmal		Staatsstraße
			Kreisstraße



Entwurfsbearbeitung:		
bearbeitet	Datum	Name
gezeichnet	Okt. 2017	SE
geprüft	Okt. 2017	LA
		WY

Weyrauther

Freistaat Bayern		
Staatliches Bauamt Ansbach		
Würzburger Landstraße 22, 91522 Ansbach		
TEL. 0981/8905-0, FAX 0981/8905-1004, E-MAIL: poststelle@stbaan.bayern.de		
bearbeitet	Datum	Name
gezeichnet		
geprüft		

Nr.	Art der Änderung	Datum	Zeichen

VORUNTERSUCHUNG

Straßenbauverwaltung Staatliches Bauamt Ansbach	Unterlage / Blatt-Nr.: 5/6
Staatsstraße 2252 Abschnitt 200 Station 2,230 bis Abschnitt 220 Station 1,130	LAGEPLAN Variante 5 Bau-km 0+000 - 2+560
PROJIS-Nr.:	Maßstab: 1:5000

St 2252 "Neuherberg - Markt Erlbach"
Ortsumgebung Linden
Bau-km 0+000 - 2+560

Aufgestellt: Staatliches Bauamt Ansbach	
_____, Baudirektor Ansbach, den	

Baubeginn
Bau-km 0+000

Bauende
Bau-km 2+560

H = 15000,000 m
T = 105,000 m
f = -0,368 m
km = 0+503,182
h TS = 424,703 m

H = 12000,000 m
T = 168,000 m
f = 1,176 m
km = 1+028,932
h TS = 413,662 m

H = 14000,000 m
T = 203,000 m
f = -1,472 m
km = 1+580,082
h TS = 417,520 m

H = 18000,000 m
T = 135,000 m
f = 0,506 m
km = 2+068,310
h TS = 406,779 m

H = 6700,000 m
T = 87,100 m
f = 0,566 m
km = 2+437,828
h TS = 404,192 m

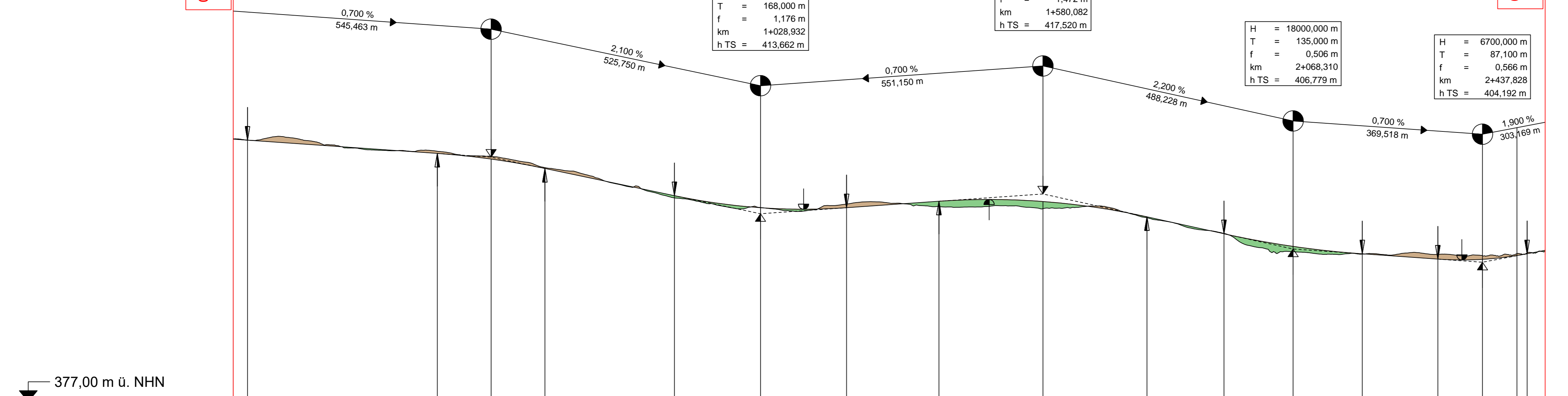

Station	0+000	0+500	1+000	1+500	2+000	2+500
Gradientenhöhe	428,29 428,03	427,53	426,83	426,13	425,44 425,43	424,38 424,34
Geländehöhe	428,30	428,66	427,00	426,00	425,84 425,84	424,90 424,84
Station Gradiente	0,00 27,87	100,00	200,00	300,00	388,18 400,00	500,00 503,18



Krümmung
Maßstab 500/R [cm]

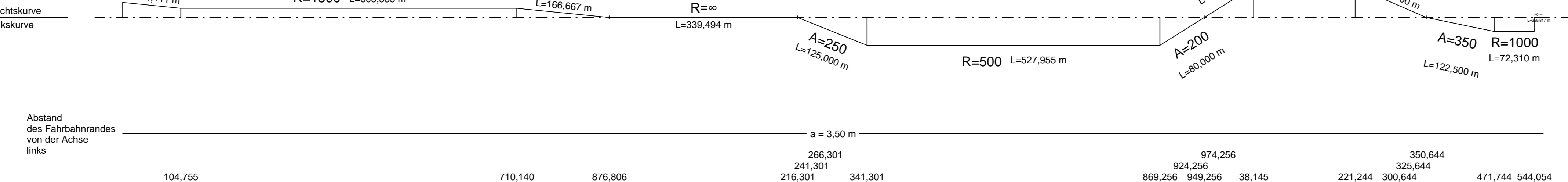

Querneigung
Maßstab: 5,00 % / cm [cm]

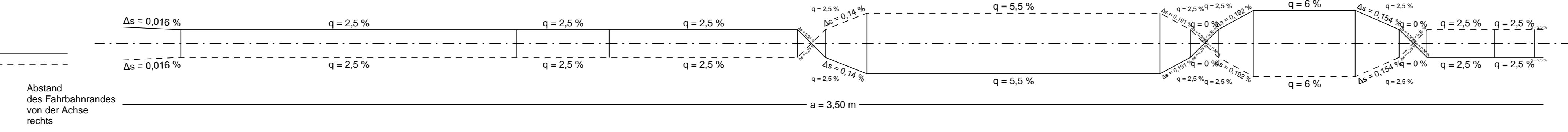

HINFAHRT 3D

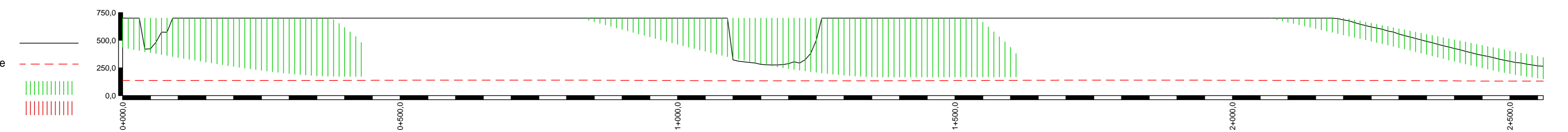

RUECKFAHRT 3D

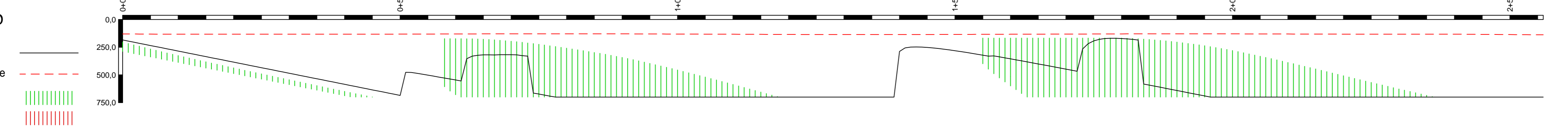

Zeichenerklärung

Gradientenhochpunkt
 Gradiententiefpunkt
 Ausrundungsbeginn Kuppe / Ausrundungsende Wanne
 Neigungsbruchpunkt mit Angabe von: Ausrundungshalbmesser, Tangentiallänge, Stichhöhe, Bau-km, Höhe Tangentenschnittpunkt
 Damm
 Einschnitt
 Rohrleitung links
 Rohrleitung rechts
 Rohrleitung mitte
 Schacht links
 Schacht mitte
 Schacht rechts

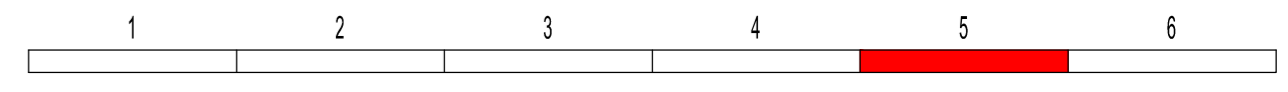

Entwurfsbearbeitung:	bearbeitet	Datum	Name
 WEYRAUTHER INGENIEURGESELLSCHAFT mbH 96047 BAMBERG · MARKUSSTRASSE 2 TEL.: 0951/980040 · FAX: 0951/9800444	gezeichnet	Okt. 2017	SE
	geprüft	Okt. 2017	LA

Freistaat Bayern Staatliches Bauamt Ansbach Würzburger Landstraße 22, 91522 Ansbach TEL. 0981/8905-0, FAX 0981/8905-1004, E-MAIL: poststelle@stbaan.bayern.de		bearbeitet	Datum	Name
gezeichnet				
geprüft				

Nr.	Art der Änderung	Datum	Zeichen
-----	------------------	-------	---------

VORUNTERSUCHUNG

Straßenbauverwaltung Staatliches Bauamt Ansbach Staatsstraße 2252 Abschnitt 200 Station 2,230 bis Abschnitt 220 Station 1,130 PROJIS-Nr.:	Unterlage / Blatt-Nr.: 6/5 HÖHENPLAN Variante 5 Bau-km 0+000 - 2+560 Maßstab: 1:5000/500
---	---

St 2252 "Neuherberg - Markt Erlbach" Ortsumgehung Linden Bau-km 0+000 - 2+560	
Aufgestellt: Staatliches Bauamt Ansbach _____, Baudirektor Ansbach, den _____	

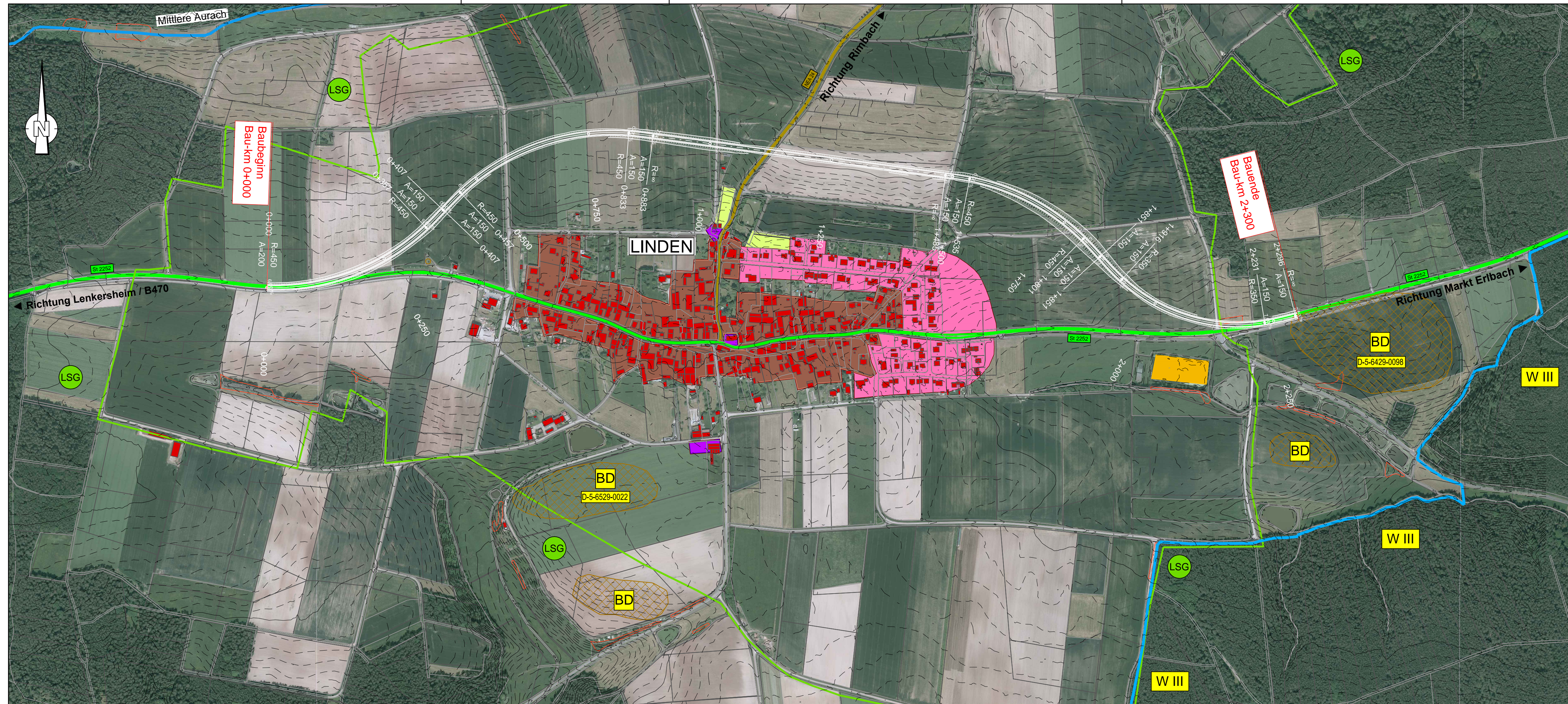

Zeichenerklärung

Planung:

	-Dammböschung
	-Bankett
	-Fahrbahn
	-Bankett
	-Entwässerungsmulde
	-Einschnittsböschung

	Gradientenhochpunkt
	Gradiententiefpunkt
	Querneigung

Verwaltung:

	Gemeindegrenze
--	----------------

Schutzgebiete

Natur, Landschaft, Wasser:

	FFH-Gebiet
	Landschaftsschutzgebiet
	gesetzlich geschütztes Biotop
	Wasserschutzzone III
	Bodendenkmal

Straßennetz:

vorhanden

	Bundesautobahn
	Bundesstraße
	Staatsstraße
	Kreisstraße

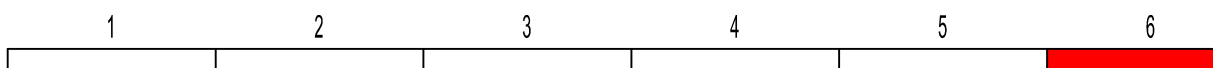

Entwurfsbearbeitung:		
	Datum	Name
bearbeitet	Nov. 2017	SE
gezeichnet	Nov. 2017	LA
geprüft	Nov. 2017	WY

Freistaat Bayern Staatliches Bauamt Ansbach Würzburger Landstraße 22, 91522 Ansbach TEL. 0981/8905-0, FAX 0981/8905-1004, E-MAIL: poststelle@stbaan.bayern.de		
	Datum	Name
bearbeitet		
gezeichnet		
geprüft		

Nr.	Art der Änderung	Datum	Zeichen

VORUNTERSUCHUNG

Straßenbauverwaltung Staatliches Bauamt Ansbach		Unterlage / Blatt-Nr.: 5/7
Staatsstraße 2252 Abschnitt 200 Station 2,230 bis Abschnitt 220 Station 1,130		LAGEPLAN Variante 6 Bau-km 0+000 - 2+300
PROJIS-Nr.:		Maßstab: 1:5000

St 2252 "Neuherberg - Markt Erlbach"
Ortsumgebung Linden
Bau-km 0+000 - 2+300

Aufgestellt: Staatliches Bauamt Ansbach	
_____, Baudirektor Ansbach, den	

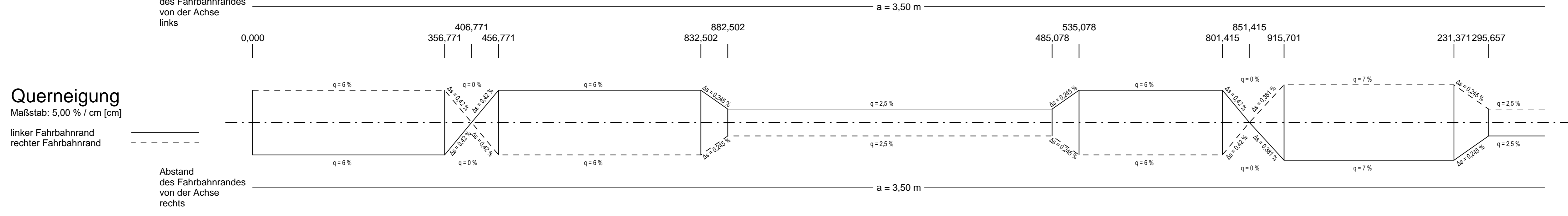
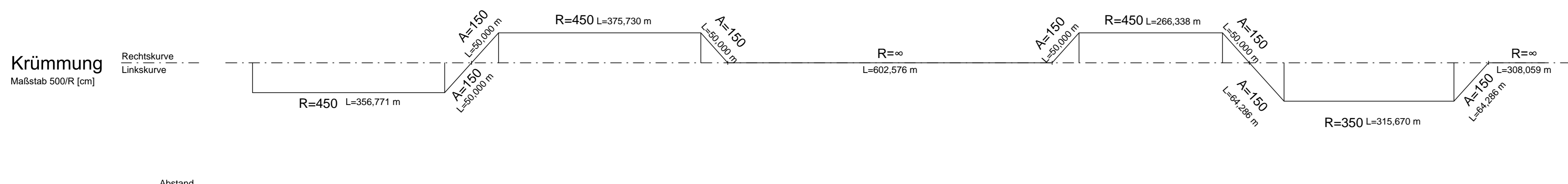
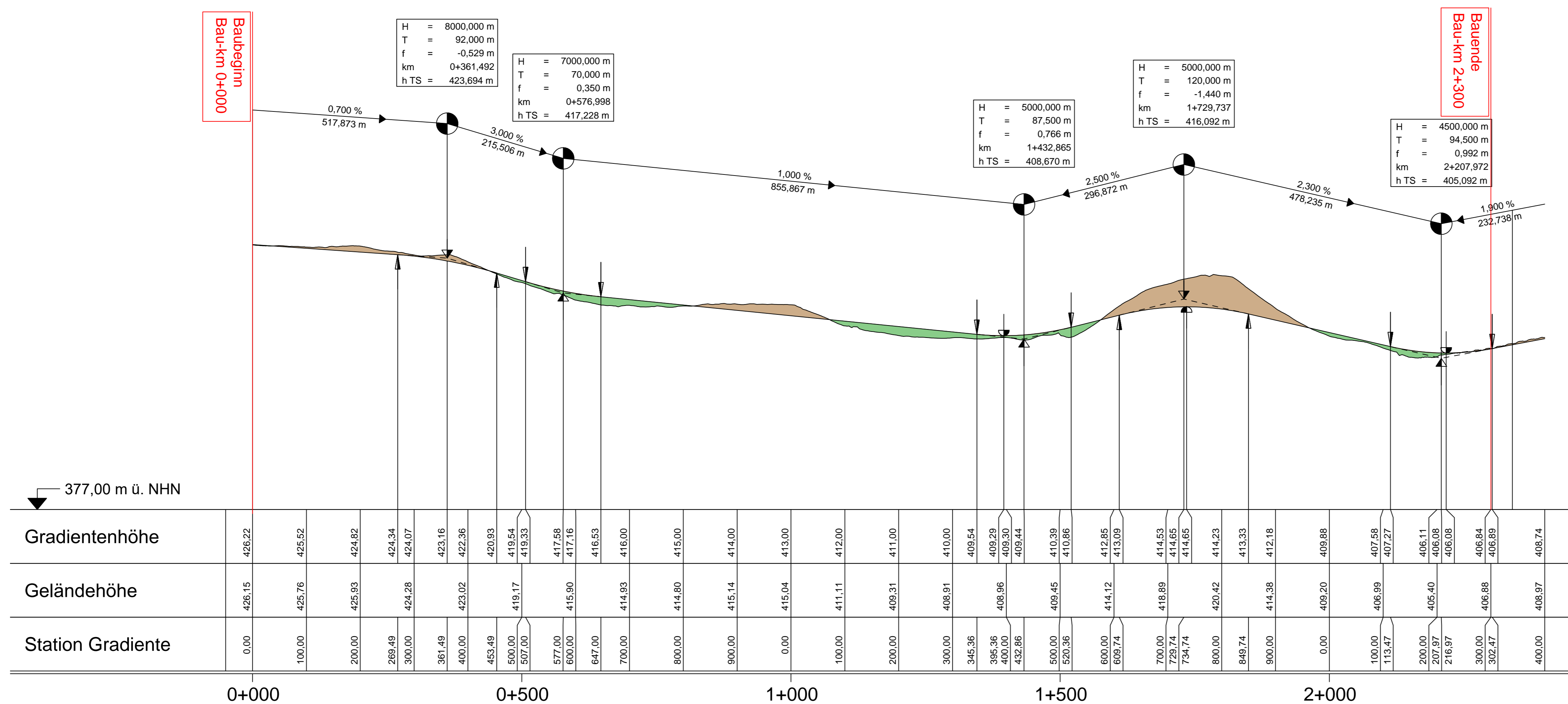

Zeichenerklärung

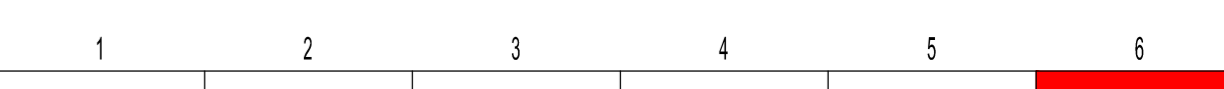
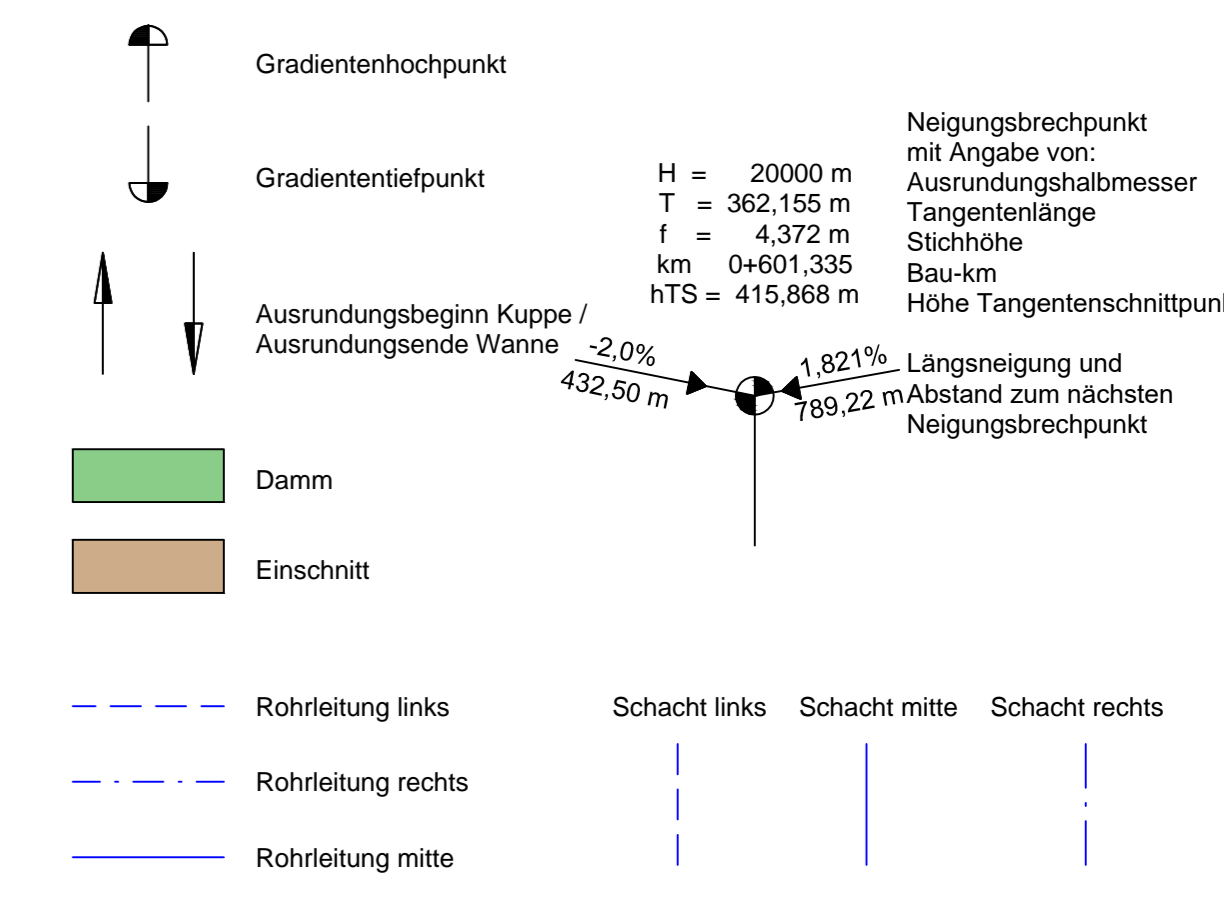

Entwurfsbearbeitung:	bearbeitet	Datum	Name
 WEYRAUTHER INGENIEURGESELLSCHAFT mbH 96047 BAMBERG · MARKUSSTRASSE 2 TEL.: 0951/980040 · FAX: 0951/9800444	gezeichnet	Nov. 2017	SE
	geprüft	Nov. 2017	LA

Freistaat Bayern Staatliches Bauamt Ansbach Würzburger Landstraße 22, 91522 Ansbach TEL. 0981/8905-0, FAX 0981/8905-1004, E-MAIL: poststelle@stbaan.bayern.de		bearbeitet	Datum	Name
gezeichnet				
geprüft				

Nr.	Art der Änderung	Datum	Zeichen

VORUNTERSUCHUNG

Straßenbauverwaltung Staatliches Bauamt Ansbach Staatsstraße 2252 Abschnitt 200 Station 2,230 bis Abschnitt 220 Station 1,130 PROJIS-Nr.:	Unterlage / Blatt-Nr.: 6/6 HÖHENPLAN Variante 6 Bau-km 0+000 - 2+300 Maßstab: 1:5000/500
---	---

St 2252 "Neuherberg - Markt Erlbach" Ortsumgehung Linden Bau-km 0+000 - 2+300	
Aufgestellt: Staatliches Bauamt Ansbach	_____ Baudirektor Ansbach, den